

Carta Social de Barcelos 2012



Logframe, Consultoria e Formação Lda.

13-12-2012



FICHA TÉCNICA

TÍTULO

Carta Social de Barcelos 2012

PROPRIEDADE DO DOCUMENTO

Município de Barcelos
Largo do Município
4750-323 Barcelos
Telf.: (+351) 253 809 600
Fax.: (+351) 253 821 263
www.cm-barcelos.pt

DATA DO DOCUMENTO

Dezembro de 2012

RESPONSABILIDADE TÉCNICA

Logframe, Consultoria e Formação, Lda.
Rua Almeida e Sousa, n.º23, 6.ºB
1350-006 Lisboa
Telf.: (+351) 913 705 462
www.logframe.pt

Esta publicação é cofinanciada pelo Fundo Europeu de Desenvolvimento Regional, através do Programa Operacional Regional do Norte (ON2) 2007-2013.

ÍNDICE

1. Introdução	4
2. Respostas Sociais	8
2.1 Crianças e Jovens	8
2.2 Crianças e Jovens em Perigo	11
2.3 Pessoas Idosas	13
2.4 Pessoas com Deficiências	17
2.5 Família e Comunidade	20
2.6 Pessoas com doença do foro mental ou psiquiátrico	22
2.7 Pessoas Vítimas de Violência Doméstica	23
2.8 Pessoas Toxicodependentes	24
3. Desenvolvimento Social Local	25
3.1 Redes e Parcerias Locais	25
3.2 Projetos de Desenvolvimento Comunitário	26
4. Desenvolvimento Organizacional Interno	28
5. Desafios futuros	31
6. Análise prospetiva	37
6.1 Cenários de desenvolvimento	37
7. Considerações finais e recomendações de atuação futura	47
8. Glossário	50
9. Anexos	55
Anexo 1 - Datas de constituição, Identificação da Segurança Social e Identificação Fiscal	56
Anexo 2 - Contactos	60
Anexo 3 - Gestão de Topo e Gestão Técnica	65
Anexo 4 - Dimensão das entidades	71
Anexo 5 - Fichas de projetos	75
Anexo 6 - Fichas técnicas das respostas sociais	142

1. INTRODUÇÃO

A erradicação da pobreza e da exclusão e a promoção do desenvolvimento social constitui uma área de intervenção que foi alvo, na última década, de um forte impulso em matéria de política pública, com a afirmação de uma nova geração de políticas sociais ativas, que expressam uma nova perceção dos fenómenos da pobreza e exclusão social em Portugal.

A multidimensionalidade dos fenómenos em questão deixa antever dificuldades a diversos níveis, pelo que o planeamento, cada vez mais rigoroso e aprofundado destas matérias constitui um fator incontornável para o sucesso das políticas públicas nacionais e locais.

É neste quadro de grande complexidade e exigência que o Município de Barcelos se comprometeu em dar mais um passo em frente em matéria de desenvolvimento social concelhio, dando resposta aos desafios enunciados mas, acima de tudo, denotando, mais uma vez, um forte compromisso com a população local, nomeadamente aquela que se encontra em situações de maior fragilidade socioeconómica.

Surge, assim, o propósito de desenvolver uma **CARTA SOCIAL** que sistematize, por um lado, a realidade atual do concelho, designadamente em matéria de respostas e projetos sociais e, por outro lado, permita olhar para o futuro com uma base de trabalho rigorosa e participada pelos atores locais, de modo a melhorar a rede de respostas e projetos sociais e, em última instância, contribuir ativamente para a melhoria da qualidade de vida da população residente em Barcelos.

Considera-se, assim, que este é um documento com duas utilidades distintas:

- **Substantiva**, permitindo um conhecimento mais abrangente e sistematizado das respostas e projetos sociais, agregando informação e funcionando como um instrumento de divulgação da informação;
- **Estratégica**, na medida em que a sua conceção [e futuras revisões] teve por base a participação e mobilização de vários atores locais.

É neste contexto que se enquadra o atual documento, sustentado num processo de participação das entidades locais com intervenção social por via da resposta a um inquérito por questionário aplicado *online*. A este instrumento de recolha de informação responderam 83 entidades:

1. Agência Piaget para o Desenvolvimento
2. Associação de Amigos do Autismo (AMA)
3. Associação Anima com Riso
4. Associação AVC - Acidente Vascular Cerebral
5. Associação dos Cegos e Ambliopes de Portugal - Delegação Distrital de Braga
6. Associação Clube Motogalos de Barcelos
7. Associação de Criadores de Aconchego e Promotores de Acolhimento
8. Associação Cultural Motocavaquinhos
9. Associação de Deficientes Motores de Barcelos
10. Associação Galo Novo - IPSS
11. Associação para o Desenvolvimento Comunitário de Abade de Neiva (ADC)
12. Associação de Diabéticos do Minho
13. Associação dos Familiares e Amigos dos Utentes da Casa de Saúde de São João de Deus
14. Associação Humanitária de Bombeiros Voluntários de Viatodos
15. Associação Humanitária de Rio Covo Santa Eugénia
16. Associação Melhoramentos de Macieira de Rates
17. Associação Nacional da Espondilite Anquilosante (ANEA)
18. Associação de Pais e Amigos de Crianças
19. Associação de Pais e Amigos das Crianças Inadaptadas
20. Associação Perelhal Solidário - IPSS
21. Associação Portuguesa dos Veteranos de Guerra
22. Associação Social, Cultural e Recreativa de Alheira
23. Associação Social, Cultural e Recreativa Creixomil - Barcelos
24. Associação Social Cultural e Recreativa de Chorente
25. Barcelos Solidário - Benemérita Associação Humanitária dos Dadores de Sangue do Concelho de Barcelos
26. Câmara Municipal de Barcelos
27. Casa do Povo de Alvito
28. Casa do Povo de Areias
29. Casa do Povo Gândara do Neiva
30. Casa do Povo de Macieira de Rates
31. Casa do Povo de Milhazes
32. Casa do Povo de Rio Covo Santa Eugénia

33. Casa do Povo de Viatodos
34. Casa de Saúde S. João de Deus - Barcelos
35. Centro de Apoio e Solidariedade da Pousa
36. Centro Assistência Social Balugães
37. Centro de Bem Estar Social de Alheira
38. Centro de Bem Estar Social de Barqueiros
39. Centro Comunitário Moinhos de Vento
40. Centro Humanitário da Cruz Vermelha Portuguesa de Macieira de Rates
41. Centro Paroquial de Barcelinhos
42. Centro Social de Aguiar - Barcelos
43. Centro Social Casa do Povo Vila Seca
44. Centro Social Cultural e Recreativo Abel Varzim
45. Centro Social de Cultura e Recreio da Silva
46. Centro Social de Durrães
47. Centro Social Ernesto Gonçalves Costa
48. Centro Social da Paróquia de Arcozelo
49. Centro Social e Paroquial de Areias de Vilar
50. Centro Social e Paroquial de Aguiar
51. Centro Social Paroquial de Carreira
52. Centro Social e Paroquial de Fragoso
53. Centro Social Paroquial de Gilmonde
54. Centro Social Paroquial Imaculado Coração de Maria
55. Centro Social Paroquial de Tregosa
56. Centro Social de Remelhe
57. Centro Social S. Teotónio
58. Centro de Solidariedade Social de S. Veríssimo
59. Centro Zulmira Pereira Simões - I. S. S. Roriz
60. Cor é Vida - ONGD
61. Comissão de Proteção de Crianças e Jovens de Barcelos (CPCJ)
62. Cruz Vermelha Portuguesa - Delegação de Aldreu
63. Cruz Vermelha Portuguesa - Delegação de Barcelos
64. Cruz Vermelha Portuguesa - Delegação de Campo
65. Equivau - Centro Hípico da Quinta do Vau Lda.
66. Grupo de Ação Social Cristã

67. Grupo de Reserva do Património Cultura e Tradição
68. Hotel-Lar Condes de Barcelos
69. Infantário de Santa Maria da Fonte de Baixo
70. Instituto São João de Deus - Casa de Saúde São José
71. Junta de Freguesia de Pedra Furada
72. Kerigma - Instituto de Inovação e Desenvolvimento Social de Barcelos
73. A Nossa História-Associação de Pais de Apoio a Pessoas com Necessidades Especiais
74. Obra Social das Franciscanas Missionárias de Maria
75. Rotary Club de Barcelos
76. Santa Casa da Misericórdia de Barcelos
77. 5sensi - Saúde e Bem-estar, Lda.
78. SOPRO - Solidariedade e Promoção
79. Tributo á vida
80. Unidade de Barcelos da Liga Portuguesa Contra o Cancro - Núcleo Regional Norte
81. VALEDESTE- Cooperativa de Solidariedade Social, CRL
82. Venerável Ordem Terceira de S. Francisco - Casa do Menino Deus
83. Viver Macieira - Associação ambiental, cultural, desportiva de Macieira de Rates

A informação recolhida foi completada com dados disponibilizados *a posteriori*, processo no qual se revelou crucial o apoio técnico da Câmara Municipal de Barcelos, estrutura que manteve, desde o primeiro momento, uma postura de constante e profícua colaboração com a equipa de consultoria da empresa LOGFRAME - Consultoria e Formação, Lda.

2. RESPOSTAS SOCIAIS

O concelho de Barcelos regista um número bastante considerável de respostas sociais, tanto ao nível de valências típicas contratualizadas com a Segurança Social, como ao nível de respostas atípicas asseguradas pelas entidades com intervenção em matéria de proteção e inclusão social.

Estas respostas estão distribuídas por 8 áreas de intervenção distintas.

2.1 CRIANÇAS E JOVENS

As crianças e jovens do concelho de Barcelos contam com um leque alargado de respostas sociais e educativas, que permite abranger na sua globalidade **3 114 crianças e jovens** (2 852 lugares com acordo com a Segurança Social e os restantes 262 sem acordo com esta entidade).

- **A Creche familiar** é uma resposta social desenvolvida através de um serviço prestado por um conjunto de amas com atividades no âmbito das 1^a e 2^a infâncias. Em Barcelos existem creches familiares que são asseguradas pela Santa Casa da Misericórdia de Barcelos e que disponibilizam um total de 80 lugares.
- **Creche**, resposta social destinada a crianças até aos 3 anos de idade. A prestação deste serviço abrange um total de 1 027 crianças, 992 das quais no regime de acordo de cooperação com a Segurança Social. Esta resposta, disponibilizada por 17 entidades, regista uma lista de espera de 119 crianças.
- **Ensino pré-escolar**, resposta educativa mas também social, onde são disponibilizados, por 10 entidades, 871 lugares, 821 dos quais com acordo com a Segurança Social. Esta valência conta com uma lista de espera residual de 4 crianças.
- **Centro de Atividades de Tempos Livres (CATL)**, resposta social para crianças com mais de 6 anos de idade. O CATL é disponibilizado por 22 organizações, registando 959 lugares com acordo com a Segurança Social e 177 lugares sem acordo com esta entidade pública, num total de 1 136 lugares. No que se prende com a lista de espera, ela é residual (3 crianças/jovens).

QUADRO 01 - RESPOSTAS SOCIAIS PARA CRIANÇAS E JOVENS (Nº)

Resposta	Entidades	Lugares		Lista de espera
		C/ Acordo	S/ Acordo	
Creche familiar	Santa Casa da Misericórdia de Barcelos	44	0	0
		36	0	0
	<i>SUBTOTAL</i>	<i>80</i>	<i>0</i>	<i>0</i>
Creche	Centro Paroquial de Barcelinhos	50	6	10
	Centro Social de Durrães	25	9	13
	Centro Social Paroquial Imaculado Coração de Maria	45	0	10
	Obra Social das Franciscanas Missionárias de Maria	58	0	5
	Santa Casa da Misericórdia de Barcelos	45	5	3
		45	5	8
		80	0	3
		92	0	10
	Infantário de Santa Maria da Fonte de Baixo	30	0	13
	Centro de Bem Estar Social de Alheira	60	0	0
	Centro Social Paroquial de Gilmonde	56	0	14
	Centro de Bem Estar Social de Barqueiros	60	0	0
	Centro Social e Paroquial de Fragoso	32	0	10
	Venerável Ordem Terceira de S. Francisco - Casa do Menino Deus	90	10	n. r.
	Centro Social Cultural e Recreativo Abel Varzim	45	0	0
	Associação Social Cultural e Recreativa de Chorente	33	0	0
	Centro Humanitário da Cruz Vermelha Portuguesa de Macieira de Rates	35	0	0
	Centro Social de Cultura e Recreio da Silva	33	0	10
	Casa do Povo de Alvito	45	0	0
	Centro de Solidariedade Social de S. Veríssimo	33	0	10
<i>SUBTOTAL</i>	<i>992</i>	<i>35</i>	<i>119</i>	

QUADRO 01 – RESPOSTAS SOCIAIS PARA CRIANÇAS E JOVENS (Nº) (CONT.)

Resposta	Entidades	Lugares		Lista de espera
		C/ Acordo	S/ Acordo	
Educação pré-escolar	Centro Paroquial de Barcelinhos	46	0	0
	Centro Social Paroquial de Tregosa	22	0	0
	Obra Social das Franciscanas Missionárias de Maria	125	0	0
	Santa Casa da Misericórdia de Barcelos	25	0	0
		100	0	0
		144	0	0
	Centro Social Paroquial de Gilmonde	25	0	4
	Centro de Bem Estar Social de Barqueiros	65	0	0
	Venerável Ordem Terceira de S. Francisco - Casa do Menino Deus	175	0	0
	Centro Social Cultural e Recreativo Abel Varzim	50	0	0
	Centro Humanitário da Cruz Vermelha Portuguesa de Macieira de Rates	0	50	0
	Casa do Povo de Alvito	44	0	0
	<i>SUBTOTAL</i>	<i>821</i>	<i>50</i>	<i>4</i>
Centro de Atividades de Tempos Livres (CATL)	Centro Social de Durrães	32	0	0
	Centro Social Paroquial de Tregosa	26	0	0
	Centro Social Paroquial Imaculado Coração de Maria	87	13	0
	Centro Assistência Social Balugães	0	50	0
	Associação Social, Cultural e Recreativa Creixomil-Barcelos	25	0	0
	Cruz Vermelha Portuguesa - Delegação de Aldreu	26	0	0
	Casa do Povo de Milhazes	40	0	3
	Centro Social S. Teotónio	0	84	0
	Centro Social da Paroquia de Arcozelo	91	0	0
	Santa Casa da Misericórdia de Barcelos	33	0	0
	Centro Social Paroquial de Gilmonde	60	0	0
	Centro de Bem Estar Social de Barqueiros	40	0	0
	Centro Social e Paroquial de Fragoso	18	0	0
	Associação Social Cultural e Recreativa de Alheira	20	20	0
	Venerável Ordem Terceira de S. Francisco - Casa do Menino Deus	21	0	0

QUADRO 01 – RESPOSTAS SOCIAIS PARA CRIANÇAS E JOVENS (Nº) (CONC.)

Resposta	Entidades	Lugares		Lista de espera
		C/ Acordo	S/ Acordo	
Centro de Atividades de Tempos Livres (CATL)	Centro Social Cultural e Recreativo Abel Varzim	80	0	0
	Casa do Povo de Viatodos	90	6	0
	Associação Social Cultural e Recreativa de Chorentes	28	0	0
	Centro Humanitário da Cruz Vermelha Portuguesa de Macieira de Rates	56	4	0
	Centro Social de Cultura e Recreio da Silva	25	0	0
	Centro Social de Aguiar - Barcelos	100	0	0
	Casa do Povo de Alvito	61	0	0
	<i>SUBTOTAL</i>	<i>959</i>	<i>177</i>	<i>3</i>
<i>TOTAL</i>	<i>2 852</i>	<i>262</i>	<i>116</i>	

As respostas sociais típicas são, ainda, complementadas por um conjunto de outras respostas, designadamente:

- **Centro de Bem Estar Social de Alheira** – Componente de Apoio à Família (prolongamento de horário do Jardim de Infância Estatal) para 65 crianças;
- **Centro Social de Durrães** – Valência de Prolongamento de Jardim-de-infância, para 24 crianças;
- **Associação Anima com Riso** – Leituradas;
- **Cruz Vermelha Portuguesa - Delegação de Aldreu** – Prolongamento do Horário para o Pré-escolar para 20 crianças;
- **Cor é Vida** – Animação lúdico-recreativa e apoio psicossocial a crianças e jovens e suas famílias com doenças incapacitantes como as doenças oncológicas, com o objetivo de melhorar a sua qualidade de vida (esta instituição intervém no Hospital de São João – Porto);
- **Venerável Ordem Terceira de S. Francisco - Casa do Menino Deus** - Escola do 1º Ciclo do Ensino Básico, com 192 crianças.
- **Casa Do Povo De Viatodos** – CAF (Complemento de Apoio à Família).

2.2 CRIANÇAS E JOVENS EM PERIGO

A intervenção local junto de crianças e jovens em perigo e respetivas famílias é da responsabilidade, em primeira instância, da Comissão de Proteção de Crianças e Jovens de Barcelos (CPCJ). Trata-se de uma instituição oficial não judiciária, com autonomia funcional, que visa promover os direitos da criança e do jovem e prevenir

ou pôr termo a situações suscetíveis de afetar a sua segurança, saúde, formação, educação ou desenvolvimento integral (ver Lei de Promoção e Proteção - Lei nº 147/99, de 1 de Setembro). Esta entidade disponibiliza um serviço fundamental de atendimento e acompanhamento social, não só das crianças e jovens, mas também das suas famílias.

Em simultâneo, são disponibilizados dois outros tipos de respostas sociais, assegurados por três entidades locais:

- **Centro de Acolhimento Temporário**, resposta social destinada ao acolhimento urgente e temporário de crianças e jovens em perigo, de duração inferior a seis meses, com base na aplicação de medida de promoção e proteção. Esta valência dá resposta a 24 crianças e jovens, em regime de acordo de cooperação com a Segurança Social, sendo assegurada por duas entidades, a saber o Centro Social Cultural e Recreativo Abel Varzim e a Associação de Pais e Amigos de Crianças.
- **Lar de Infância e Juventude**, resposta social desenvolvida em equipamento, destinada ao acolhimento de crianças e jovens em situação de perigo, de duração superior a 6 meses, com base na aplicação de medida de promoção e proteção. Esta valência dá resposta a 45 crianças e jovens, em regime de acordo de cooperação com a Segurança Social, e é assegurada por uma única entidade - a Venerável Ordem Terceira de S. Francisco - Casa do Menino Deus.

Para além destas respostas deverão ser consideradas:

- **Kerigma - Instituto de Inovação e Desenvolvimento Social de Barcelos - CLDS;**
- **Unidade de Barcelos da Liga Portuguesa Contra o Cancro - Núcleo Regional Norte** - Acompanhamento Psicológico a doentes e familiares oncológicos. Cuidados de enfermagem e apoio a doentes colostomizados. Serviço Social;
- **Cor é vida** - Articulação institucional e trabalho em rede.

QUADRO 02 – RESPOSTAS SOCIAIS PARA CRIANÇAS E JOVENS EM PERIGO (Nº)

Resposta	Entidades	Lugares		Lista de espera
		C/ Acordo	S/ Acordo	
Centro de Acolhimento Temporário	Centro Social Cultural e Recreativo Abel Varzim	14	0	0
	Associação de Pais e Amigos de Crianças	10	0	0
	<i>SUBTOTAL</i>	<i>24</i>	<i>0</i>	<i>0</i>
Lar de Infância e Juventude	Venerável Ordem Terceira de S. Francisco - Casa do Menino Deus	45	0	0
	<i>SUBTOTAL</i>	<i>45</i>	<i>0</i>	<i>0</i>
<i>TOTAL</i>		<i>69</i>	<i>0</i>	<i>0</i>

2.3 PESSOAS IDOSAS

A população idosa de Barcelos conta com um conjunto alargado e diversificado de respostas sociais, as quais dão, em boa medida, resposta às necessidades desta população. De facto, em Barcelos são disponibilizados à população 1 515 lugares em diversas valências e respostas sociais, 1 145 dos quais com acordo com a Segurança Social. Sublinha-se, pelo lado menos positivo, o elevado número de pessoas a aguardar a integração em lar de idosos, onde a lista de espera é de 242 pessoas, de longe a mais elevado no quadro das respostas sociais para idosos.

Das respostas típicas, sublinha-se a existência de:

- **Centro de Dia**, resposta que visa a prestação de um conjunto de serviços que contribuem para a manutenção das pessoas idosas no seu meio sociofamiliar. Os 15 centros de dia existentes em Barcelos disponibilizam um total de 346 lugares, 268 dos quais em regime de acordo de cooperação com a Segurança Social. Esta valência regista uma lista de espera de 18 pessoas.
- **Centro de Convívio** que permite apoiar 103 idosos com atividades sócio recreativas e culturais organizadas e dinamizadas com participação ativa dos utentes. Os 5 centros de convívio existentes no concelho têm acordo de cooperação com a Segurança Social, para um total de 35 lugares.
- **Serviço de Apoio Domiciliário (SAD)** destinado a prestar cuidados individualizados e personalizados a 576 idosos no domicílio que não possam assegurar a satisfação das suas necessidades básicas e/ou as atividades da sua

vida diária. Os 20 Serviços existentes no concelho têm acordo de cooperação com a Segurança Social para a maioria dos lugares (448).

- **Lar de Idosos** que possibilita o alojamento para pessoas idosas ou outras em situação de maior risco de perda de independência e/ou de autonomia. Os 13 equipamentos existentes têm capacidade para acolher 352 pessoas em regime de acordo de cooperação com a Segurança Social e 96 indivíduos sem acordo, num total de 448 lugares.
- **Unidade de Cuidados Continuados de longa duração**, disponibilizada por uma entidade – 5sensi - Saúde e Bem-estar, Lda. – e com 42 lugares disponíveis.

QUADRO 03 – RESPOSTAS SOCIAIS PARA PESSOAS IDOSAS (Nº)

Resposta	Entidades	Lugares		Lista de espera
		C/ Acordo	S/ Acordo	
Centro de Dia	Centro Paroquial de Barcelinhos	13	4	0
	Centro Social de Remelhe	10	0	0
	Centro Social de Durrães	10	10	0
	Centro Social Paroquial Imaculado Coração de Maria	20	0	1
	Santa Casa da Misericórdia de Barcelos	25	0	0
	Centro Social Paroquial de Gilmonde	30	4	7
	Centro de Bem Estar Social de Barqueiros	20	10	0
	Centro Social e Paroquial de Fragoso	15	0	0
	Associação Social Cultural e Recreativa de Alheira	5	0	0
	Centro Social Cultural e Recreativo Abel Varzim	20	0	0
	Associação Humanitária de Bombeiros Voluntários de Viatodos	25	25	0
	Centro Humanitário da Cruz Vermelha Portuguesa de Macieira de Rates	30	0	0
	Centro Social de Cultura e Recreio da Silva	30	0	10
	Casa do Povo de Alvito	15	0	0
	Tributo à vida	0	25	0
	<i>SUBTOTAL</i>	<i>268</i>	<i>78</i>	<i>18</i>

QUADRO 03 – RESPOSTAS SOCIAIS PARA PESSOAS IDOSAS (Nº) (C ONT.)

Resposta	Entidades	Lugares		Lista de espera	
		C/ Acordo	S/ Acordo		
Lar de Idosos	Centro Social de Remelhe	30	0	0	
	Centro Social Paroquial Imaculado Coração de Maria	30	0	66	
	Hotel-Lar Condes de Barcelos	0	46	0	
	Santa Casa da Misericórdia de Barcelos		60	4	15
			6	6	20
			52	8	20
			38	0	10
			40	12	15
	Centro de Bem Estar Social de Barqueiros	30	10	20	
	Associação Social Cultural e Recreativa de Alheira	12	4	4	
	Centro Humanitário da Cruz Vermelha Portuguesa de Macieira de Rates	30	0	10	
	Centro Social de Cultura e Recreio da Silva	12	0	30	
	Casa do Povo de Alvito	12	6	32	
<i>SUBTOTAL</i>		<i>352</i>	<i>96</i>	<i>242</i>	
Centro de Convívio	5sensi - Saúde e Bem-estar, Lda.	0	25	0	
	Associação Humanitária de Rio Covo Santa Eugénia	0	10	0	
	Centro Social Paroquial de Carreira	15	15	0	
	Associação Perelhal Solidário - IPSS	20	13	0	
	Associação Humanitária de Bombeiros Voluntários de Viatodos	0	5	0	
	<i>SUBTOTAL</i>		<i>35</i>	<i>68</i>	<i>0</i>
Unidade de Cuidados Continuados de longa duração	5sensi - Saúde e Bem-estar, Lda.	42	0	0	
	<i>SUBTOTAL</i>		<i>42</i>	<i>0</i>	<i>0</i>
Serviço de Apoio Domiciliário	Centro Paroquial de Barcelinhos	13	0	0	
	Centro Social de Durrães	20	2	3	
	5sensi - Saúde e Bem-estar, Lda.	0	25	0	
	Centro Social Paroquial Imaculado Coração de Maria	50	4	0	
	Centro Social e Paroquial de Aguiar	20	10	5	
	Centro Social da Paroquia de Arcozelo	25	29	5	
	Santa Casa da Misericórdia de Barcelos		38	0	0
		10	5	4	

QUADRO 03 – RESPOSTAS SOCIAIS PARA PESSOAS IDOSAS (Nº) (CONC.)

Resposta	Entidades	Lugares		Lista de espera
		C/ Acordo	S/ Acordo	
Serviço de Apoio Domiciliário	Centro Social Paroquial de Carreira	25	10	2
	Centro Social Paroquial de Gilmonde	20	5	6
	Centro Social e Paroquial de Fragoso	20	0	3
	Associação Social Cultural e Recreativa de Alheira	20	20	0
	Centro Social e Paroquial de Areias de Vilar	20	0	0
	Centro Social Cultural e Recreativo Abel Varzim	25	0	0
	Centro de Apoio e Solidariedade da Pousa	27	3	6
	Associação Humanitária de Bombeiros Voluntários de Viatodos	25	15	0
	Centro Humanitário da Cruz Vermelha Portuguesa de Macieira de Rates	30	0	0
	Centro Social de Cultura e Recreio da Silva	28	0	10
	Casa do Povo de Alvito	10	0	0
	Associação de Pais e Amigos das Crianças Inadaptadas	22	0	12
		<i>SUBTOTAL</i>	<i>448</i>	<i>128</i>
	<i>TOTAL</i>	<i>1 145</i>	<i>370</i>	<i>316</i>

Para além destas respostas deverão ser consideradas:

- **Kerigma - Instituto de Inovação e Desenvolvimento Social de Barcelos** - Contrato Local de Desenvolvimento Social;
- **Cruz Vermelha Portuguesa - Delegação de Barcelos** - Serviço Apoio Social;
- **VALEDESTE** - Facilita o acesso das pessoas idosas às consultas médicas a preços reduzidos; apoio aos utentes do Centro de Dia dos Bombeiros Voluntários de Viatodos com um acompanhamento ao nível dos cuidados de enfermagem;
- **Unidade de Barcelos da Liga Portuguesa Contra o Cancro - Núcleo Regional Norte** - Acompanhamento Psicológico a doentes e familiares oncológicos. Cuidados de enfermagem e apoio a doentes colostomizados. Serviço Social.
- **Associação Social Cultural e Recreativa de Chorente** - "Espaço de Convívio" para reformados a funcionar de segunda a sexta-feira das 14h00 às 17h30;
- **Instituto São João de Deus - Casa de Saúde São José** - Unidade São Bento Menni - Psicogeriatría;
- **5sensi - Saúde e Bem-estar, Lda.** - Residências e Serviços Sénior e Centro de fisioterapia;

- **Associação Portuguesa dos Veteranos de Guerra** – Apoio a veteranos de guerra.

2.4 PESSOAS COM DEFICIÊNCIAS

As pessoas com deficiências ou incapacidades residentes no concelho de Barcelos contam com várias respostas sociais que são disponibilizadas com o objetivo de assegurar processos de integração socioprofissional bem-sucedidos. As respostas sociais atualmente disponíveis são:

- **Lar residencial**, resposta que visa alojar jovens e adultos com deficiência, que se encontrem impedidos de residir no seu meio familiar. Em Barcelos existe um lar residencial, que dá resposta a 10 pessoas (em regime de acordo de cooperação com a Segurança Social), registando uma lista de espera de 12 indivíduos.
- **Centro de Atividades Ocupacionais (CAO)**, resposta destinada a desenvolver atividades para jovens e adultos com deficiência grave. A capacidade atual em CAO é de 70 lugares em acordo de cooperação com a Segurança Social e 80 lugares sem acordo. A lista de espera existente para esta resposta social é de 31 pessoas.
- **Intervenção precoce**, ou seja, o serviço que promove o apoio integrado, centrado na criança e na família mediante ações de natureza preventiva e habilitativa, designadamente do âmbito da educação, da saúde e da ação social, é prestado por 3 entidades com um total de 190 lugares. Esta resposta social regista a maior lista de espera no quadro das respostas sociais a pessoas com deficiência.
- **Centro de Atendimento/ Acompanhamento e Animação**, trata-se de uma resposta social organizada em espaço polivalente, destinado a informar, orientar e apoiar as pessoas com deficiência, promovendo o desenvolvimento das competências necessárias à resolução dos seus próprios problemas, bem como atividades de animação sociocultural. Neste contexto, existem em Barcelos 2 centros, que totalizam 343 lugares, a maioria dos quais sem acordo de cooperação com a Segurança Social.
- **Acolhimento Familiar para Pessoas Adultas com Deficiência** é uma resposta social, que consiste em integrar, temporária ou permanentemente, em famílias consideradas idóneas, pessoas com deficiência, a partir da idade adulta. Em

Barcelos este serviço é prestado pela Casa de Saúde S. João de Deus – Barcelos, com um total de 361 lugares com acordo com a Segurança Social.

- **Serviço de Apoio Domiciliário**, cuja resposta social consiste na prestação de cuidados individualizados e personalizados no domicílio a indivíduos e famílias quando, por motivo de deficiência não possam assegurar temporária ou permanentemente, a satisfação das necessidades básicas e/ou as atividades da vida diária. Neste contexto, existem em Barcelos 3 entidades a prestar serviço, num total de lugares disponíveis superior a 25.
- **Transporte de pessoas com deficiência**, resposta social de natureza coletiva de apoio a crianças, jovens e adultos com deficiência, que assegura o transporte e acompanhamento personalizado. Em Barcelos é a 5sensi - Saúde e Bem-estar, Lda. que assegura este serviço, com um total de 10 lugares disponíveis e sem acordo com a Segurança Social.

QUADRO 04 – RESPOSTAS SOCIAIS PARA PESSOAS COM DEFICIÊNCIAS (Nº)

Resposta	Entidades	Lugares		Lista de espera
		C/ Acordo	S/ Acordo	
Lar Residencial	Associação de Pais e Amigos das Crianças Inadaptadas	10	0	12
	<i>SUBTOTAL</i>	<i>10</i>	<i>0</i>	<i>12</i>
Centro de Atividades Ocupacionais	Equivau - Centro Hípico da Quinta do Vau Lda.	0	60	0
	Associação de Pais e Amigos de Crianças	20	20	10
	Associação de Pais e Amigos das Crianças Inadaptadas	50	0	21
	<i>SUBTOTAL</i>	<i>70</i>	<i>80</i>	<i>31</i>
Centro de Atendimento/Acompanhamento e Animação	A Nossa História-Associação de Pais de Apoio a Pessoas com Necessidades Especiais	0	20	0
	Associação dos Cegos e Ambliopes de Portugal - Delegação Distrital de Braga	50	273	0
	<i>SUBTOTAL</i>	<i>50</i>	<i>293</i>	<i>0</i>
Intervenção precoce	Associação de Pais e Amigos de Crianças	80	0	56
	Associação de Pais e Amigos das Crianças Inadaptadas	70	0	25
	AMA - Associação de Amigos do Autismo	0	40	0
	<i>SUBTOTAL</i>	<i>150</i>	<i>40</i>	<i>81</i>

QUADRO 04 – RESPOSTAS SOCIAIS PARA PESSOAS COM DEFICIÊNCIAS (Nº) (CONC.)

Resposta	Entidades	Lugares		Lista de espera
		C/ Acordo	S/ Acordo	
Acolhimento Familiar para Pessoas Adultas com Deficiência	Casa de Saúde S. João de Deus - Barcelos	361	0	10
	<i>SUBTOTAL</i>	361	0	10
Serviço de Apoio Domiciliário	Centro de Bem Estar Social de Barqueiros	24	1	0
	Centro de Apoio e Solidariedade da Pousa	Sem informação	Sem informação	Sem informação
	Centro Social Paroquial Imaculado Coração de Maria	50	0	6
	<i>SUBTOTAL</i>	74	1	6
Transporte de pessoas com deficiência	5sensi - Saúde e Bem-estar, Lda.	0	10	0
	<i>SUBTOTAL</i>	0	10	0
<i>TOTAL</i>		665	424	124

Para além destas respostas deverão ser consideradas:

- **Cruz Vermelha Portuguesa - Delegação de Barcelos** - Banco de Ajudas Técnicas;
- **Associação de Pais e Amigos das Crianças Inadaptadas**
 - Centro de formação profissional, para 48 pessoas
 - Centro de recursos local, para 35 pessoas
 - Centro de recursos para a inclusão, para 125 pessoas
 - Centro de ensino especial, com acordo para 30 pessoas
- **Associação de Pais e Amigos de Crianças** - Apoio Ambulatório, com capacidade para 300 pessoas, 100 em acordo;
- **Associação dos Cegos e Ambliopes de Portugal - Delegação Distrital de Braga** - Reabilitação Funcional - Desenvolvimento de Competências Básicas Formação Profissional;
- **Instituto São João de Deus - Casa de Saúde São José** - Unidade São João Grande - deficiência mental, com capacidade para 217 pessoas;
- **AMA - Associação de Amigos do Autismo** - Apoio em Regime Ambulatório, com capacidade para 100 pessoas em acordo.

Existe, ainda, a intensão por parte da instituição **A Nossa História-Associação de Pais de Apoio a Pessoas com Necessidades Especiais** de celebrar um acordo de cooperação com a Segurança Social para Atendimento/Acompanhamento/Animação de Pessoas

com Deficiência e seus Familiares significativos (C.A.A.A.P.D.). Neste momento aguarda-se o licenciamento das instalações.

2.5 FAMÍLIA E COMUNIDADE

As respostas existentes para as famílias e a comunidade local, nomeadamente no que se refere aos subgrupos populacionais com maiores carências e maiores dificuldades de integração social, incidem sobretudo ao nível de:

- **Ajuda Alimentar**, resposta social desenvolvida através de um serviço que proporciona a distribuição de géneros alimentícios, por via de associações ou entidades sem fins lucrativos, contribuindo para a resolução de situações de carência alimentar de pessoas e famílias. Atualmente, o serviço abrange mais de 320 famílias, e um conjunto mínimo de 120 indivíduos, sendo disponibilizado à população mais carenciada do concelho de Barcelos por 5 entidades.
- **Atendimento/Acompanhamento Social**, resposta social de grande relevo, que permite apoiar diversas centenas de pessoas e que é prestado por 11 entidades.
- **Grupo de autoajuda**, resposta social desenvolvida através de pequenos grupos para interajuda, organizados e integrados por pessoas que passam ou passaram pela mesma situação/problema, visando encontrar soluções pela partilha de experiências e troca de informação. Esta resposta apresenta um número de utentes bastante variável, sendo disponibilizada no concelho de Barcelos por 2 entidades, a saber a AMA - Associação de Amigos do Autismo e a Associação de Diabéticos do Minho.
- **Centro de Férias e Lazer**, resposta social desenvolvida em equipamento, destinada à satisfação de necessidades de lazer e de quebra da rotina, essencial ao equilíbrio físico, psicológico e social dos seus utilizadores. Em Barcelos esta resposta é garantida para 40 pessoas (sem acordo com a Segurança Social), sendo disponibilizada pela AMA - Associação de Amigos do Autismo.
- **Refeitório/Cantina Social**, resposta social destinada ao fornecimento de refeições, em especial a indivíduos economicamente desfavorecidos, é acautelada por 2 instituições, que proporcionam este serviço a um mínimo de 50 pessoas.

QUADRO 05 – RESPOSTAS SOCIAIS PARA A FAMÍLIA E COMUNIDADE (Nº)

Resposta	Entidades	Lugares		Lista de espera
		C/ Acordo	S/ Acordo	
Centro de Férias e Lazer	AMA - Associação de Amigos do Autismo	0	40	0
	<i>SUBTOTAL</i>	<i>0</i>	<i>40</i>	<i>0</i>
Refeitório/Cantina Social	Grupo de Ação Social Cristã	35	15	0
	Santa Casa da Misericórdia de Barcelos	80	0	10
	<i>SUBTOTAL</i>	<i>35</i>	<i>15</i>	<i>0</i>
Grupo de autoajuda	AMA - Associação de Amigos do Autismo	0	Variável	0
	Associação de Diabéticos do Minho	0	Variável	0
	<i>SUBTOTAL</i>	<i>0</i>	<i>Variável</i>	<i>0</i>
Ajuda Alimentar	Cruz Vermelha Portuguesa - Delegação de Campo	0	80	0
	Grupo de Ação Social Cristã	0	120 Famílias	0
	SOPRO - Solidariedade e Promoção	0	40	0
	Centro Humanitário da Cruz Vermelha Portuguesa de Macieira de Rates			
	Associação Humanitária de Bombeiros Voluntários de Viatodos	200 Famílias	0	0
	<i>SUBTOTAL</i>	<i>200 Famílias</i>	<i>120 Famílias</i> <i>120</i> <i>Indivíduos</i>	<i>0</i>
Atendimento/Acompanhamento Social	Kerigma - Instituto de Inovação e Desenvolvimento Social de Barcelos	0	20 mensais	0
	Cruz Vermelha Portuguesa - Delegação de Barcelos	0	60	0
	Centro Social Cultural e Recreativo Abel Varzim	100	0	0
	Cruz Vermelha Portuguesa - Delegação de Campo	0	8 mensais	0
	Centro Social e Paroquial de Fragoso	355	0	0
	Grupo de Ação Social Cristã	Variável	0	0
	Centro Social e Paroquial de Aguiar	20	10	0
	Associação de Pais e Amigos de Crianças	100	0	0

QUADRO 05 – RESPOSTAS SOCIAIS PARA A FAMÍLIA E COMUNIDADE (Nº) (CONC.)

Resposta	Entidades	Lugares		Lista de espera
		C/ Acordo	S/ Acordo	
Atendimento/ Acompanhamento Social	Centro Comunitário Moinhos de Vento	1 172*	0	0
	Centro Social de Cultura e Recreio da Silva	100	0	0
	Associação Portuguesa dos Veteranos de Guerra	0	variável	0
	<i>SUBTOTAL</i>	1 627	<i>Variável</i>	0
<i>TOTAL</i>				

* Pessoas atendidas.

2.6 PESSOAS COM DOENÇA DO FORO MENTAL OU PSIQUIÁTRICO

O apoio social para pessoas com doença do foro mental ou psiquiátrico constitui outra área da intervenção local com respostas sociais bastante relevantes, ainda que com utentes em lista de espera. No concelho de Barcelos as respostas típicas são asseguradas por uma única entidade – a Casa de Saúde S. João de Deus – que disponibiliza um total de 361 (todos com acordo com a Segurança Social) lugares para as respostas de unidades de vida protegida, de vida autónoma e de vida apoiada. As listas de espera são de 10 utentes.

QUADRO 06 – RESPOSTAS SOCIAIS PARA PESSOAS COM DOENÇA DO FORO MENTAL OU PSIQUIÁTRICO (Nº)

Resposta	Entidades	Lugares		Lista de espera
		C/ Acordo	S/ Acordo	
Unidade de vida protegida*	Casa de Saúde S. João de Deus - Barcelos	361	0	10
	<i>SUBTOTAL</i>	361	0	10
Unidade de vida autónoma*	Casa de Saúde S. João de Deus - Barcelos	361	0	10
	<i>SUBTOTAL</i>	361	0	10
Unidade de vida apoiada*	Casa de Saúde S. João de Deus - Barcelos	361	0	10
	<i>SUBTOTAL</i>	361	0	10
<i>TOTAL</i>		361	00	10

*Respostas sociais integradas num mesmo equipamento. Os lugares devem ser considerados na sua globalidade para as 3 respostas.

Para além destas respostas deverão ser consideradas:

- **Kerigma - Instituto de Inovação e Desenvolvimento Social de Barcelos - CLDS;**
- **Unidade de Barcelos da Liga Portuguesa Contra o Cancro - Núcleo Regional Norte** - Acompanhamento Psicológico a doentes e familiares oncológicos. Cuidados de enfermagem e apoio a doentes colostomizados. Serviço Social;
- **Instituto São João de Deus - Casa de Saúde São José** - Unidades de Internamento: (a) Unidade S. João de Deus (portadores de doença mental com idade entre 18-64 anos) (b) Unidade S. João de Deus (portadores de deficiência mental com idade entre 18-64 anos) (c) Unidade S. Bento Menni (utentes psicogerítricos com idade superior ou igual a 65 anos) (d) Unidade Pierluigi Marchesi (portadores de doença/deficiência mental com melhor prognóstico cognitivo e funcional inseridos em programas de reabilitação psicossocial de exigência intermédia) (e) Residência Angulo (utentes inseridos em programas de reabilitação psicossocial de exigência avançada);
- **Associação Portuguesa dos Veteranos de Guerra** - Consulta de psiquiatria e Psicologia.

2.7 PESSOAS VÍTIMAS DE VIOLÊNCIA DOMÉSTICA

No concelho de Barcelos são disponibilizadas respostas e projetos sociais em matéria de violência doméstica por 4 entidades, a saber:

- **Centro Social Cultural e Recreativo Abel Varzim** - Centro de Atendimento;
- **Grupo de Ação Social Cristã** - Casa de Abrigo (10 lugares com acordo com a Segurança Social) e Projeto A TEU LADO... (atendimento a vítimas e agressores; grupos de suporte informal com vítimas; ações de sensibilização a técnicos de primeira linha; ações de sensibilização na comunidade em geral; plataforma *online* de aconselhamento e informação a jovens);
- **Centro Social e Paroquial de Aguiar** - Atendimento descentralizado de apoio a vítimas de violência doméstica;
- **Associação Portuguesa dos Veteranos de Guerra** - Mulheres de Veteranos de Guerra.

2.8 PESSOAS TOXICODPENDENTES

No concelho de Barcelos são disponibilizadas respostas e projetos sociais em matéria de toxicodpendência por 3 entidades, a saber:

- **Grupo de Ação Social Cristã** - Serviço de Atendimento de Acompanhamento Social; Consulta Descentralizada da Toxicodpendência de Barcelos (Projeto SORRIR) Apoio Alimentar;
- **Associação Portuguesa dos Veteranos de Guerra** - Atendimento/Acompanhamento de alguns filhos de Veteranos de Guerra;
- **Casa de Saúde S. João de Deus - Barcelos** - Unidade de internamento agudo (361 lugares, mas trata-se de um equipamento com mais valências, pelo que este valor não se destina apenas a pessoas toxicodpendentes).

3. DESENVOLVIMENTO SOCIAL LOCAL

Atualmente, o conceito de desenvolvimento social local passa, indiscutivelmente, por dinâmicas cada vez mais colaborativas de planeamento e operacionalização de projetos de intervenção comunitária. Esta perspetiva colaborativa e integradora traduz-se, em termos concretos, na constituição de redes e parcerias locais, mais ou menos estáveis, bem como na implementação de iniciativas que contam com o compromisso (e recursos) de vários atores sociais locais.

3.1 REDES E PARCERIAS LOCAIS

Em Barcelos regista-se um número relevante de redes e parcerias, com destaque para:

- Conselho Local de Ação Social (CLAS) / Rede Social
- Conselho Municipal de Educação (CME)
- Conselho Municipal de Segurança (CMS)
- Comissão de Proteção de Crianças e Jovens (CPCJ)
- Núcleo Local de Inserção (NLI)
- Quadrilátero Mobilidade (em parceria com a Quadrilátero Urbano do Minho - Associação de Municípios de Fins Específicos)
- Plano Local de Promoção de Acessibilidade de Barcelos - Programa Rampa, inserido no POPH
- Ecovia do Cávado - Comunidade Intermunicipal do Cávado
- Rede Concelhia de Bibliotecas Escolares

Importa, ainda, referir neste contexto, e apesar de não se considerar uma rede ou parceria a existência de duas empresas municipais, designadamente a Empresa Municipal de Educação e Cultura (EMEC) e a Empresa Municipal de Desportos de Barcelos (EMDB).

Da análise dos inquéritos, resulta claro que a grande maioria dos respondentes pertencem a estruturas de parceria de âmbito local, como se pode verificar na figura seguinte.

FIGURA 01 – INTEGRAÇÃO EM REDES/PARCEIRIAS LOCAIS (%)

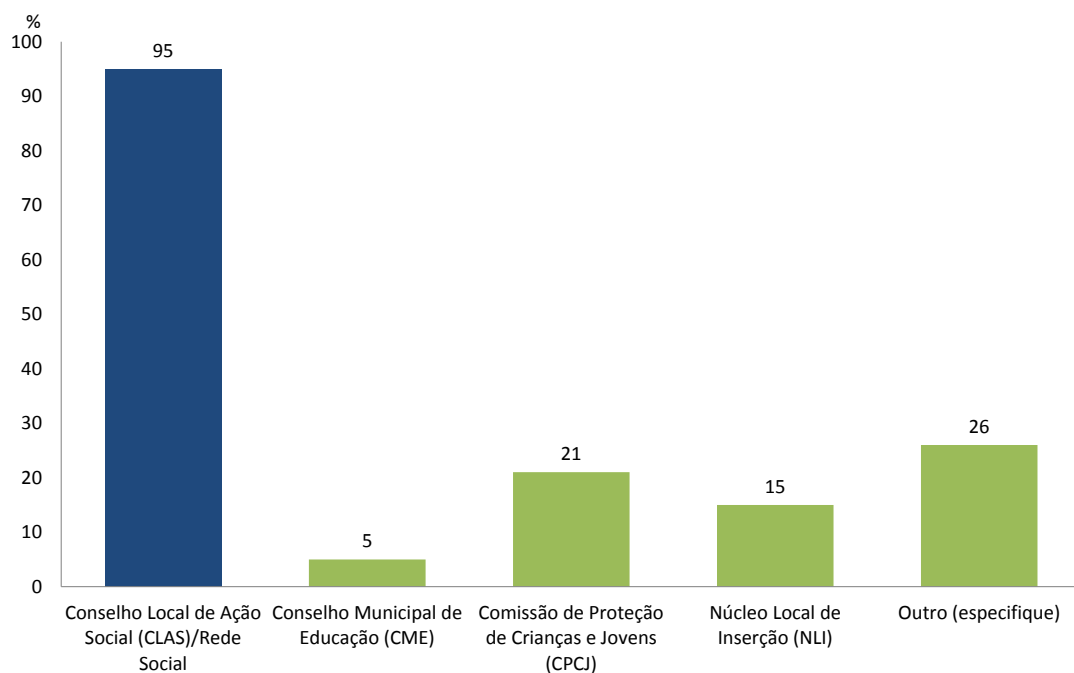

3.2 PROJETOS DE DESENVOLVIMENTO COMUNITÁRIO

A ideia expressa de que as organizações com intervenção na área social no Concelho de Barcelos aderem de forma muito positiva a dinâmicas de cooperação interorganizacional é reforçada pelo facto de existir um número muito expressivo de projetos de intervenção/desenvolvimento social e/ou comunitário.

A descrição mais pormenorizada de cada um dos 57 projetos de desenvolvimento comunitário em curso durante o ano de 2012 no concelho consta do “Anexo 5 - Fichas de projeto”.

De uma forma abrangente, sublinha-se a existência de projetos nos domínios (a título exemplificativo):

- **Saúde**
 - “Barcelos saudável”
 - “Rastreios de saúde”
 - “Saúde a preços LowCost”
 - “CuiDando - Unidade de Apoio Domiciliário Integrado em Saúde Mental”
- **Cultura e desporto**
 - “Conjunto instrumental com objetos de barro”
 - “Férias no Museu”

- “Todos no Museu”
- “Museu Sénior”
- “O Museu apresenta-se!”
- “Ler em Barcelos”
- **Educação e formação**
 - “Programa de Atribuição de Bolsas de Estudo ao Ensino Superior”
 - “Ação Social Escolar”
 - “Transporte escolar”
 - “Reconhecimento, Validação e Certificação de Competências”
- **Grupos vulneráveis**
 - “Plano Local de Promoção de Acessibilidade de Barcelos - Programa Rampa”
 - “Projeto Piloto Mediadores Municipais “Vamos Construir Pontes””
 - “Banco Local do Voluntariado de Barcelos”
 - “Programa de Apoio ao Arrendamento Habitacional”
 - “Programa de Apoio à Habitação Social”
 - “Barcelos a sorrir”
 - “Barcelos imagem”
 - “GIRUBARCELOS - Equipa de Rua em Barcelos”
 - “Equitação Terapêutica”
 - “Oficina de Reinserção Saber e Ser”
 - “PORI - Consulta Descentralizada de Toxicodependência”
 - “H&C - Higiene e Conforto”
 - “A Teu Lado...”
- **Idosos**
 - “Cidades Amigas das Pessoas Idosas”
 - “Ombro Amigo”
 - “(Com) Sigo - Banco de Ajudas Técnicas”

Com características mais transversais, mas igualmente vocacionados para o desenvolvimento comunitário, é possível sinalizar, ainda, projetos como o “CRES - Contrato Local de Desenvolvimento Social” (já terminado) e os projetos de voluntariado (“Voluntariado Internacional”, “Voluntariado nas escolas” e “Estende a tua mão - Voluntariado de Proximidade”).

4. DESENVOLVIMENTO ORGANIZACIONAL INTERNO

Do exposto nos capítulos 2 e 3 da Carta Social de Barcelos fica claro que a intervenção social no concelho é bastante relevante dependendo do empenho de um conjunto alargado de instituições, cujo mérito é inquestionável.

Pese embora esta realidade bastante positiva, é claro que o sucesso da intervenção social no século XXI depende, cada vez mais, da existência de organizações qualificadas, aprendentes e fortemente comprometidas com processos de melhoria contínua. É hoje consensual que a qualificação do capital institucional dos territórios, assim como a modernização da gestão e profissionalização do capital humano, constituem fatores decisivos para uma maior qualificação de intervenção social.

É neste quadro de exigência organizacional que a Carta Social de Barcelos procura sistematizar quais as dinâmicas existentes nas organizações em matéria de desenvolvimento interno.

A maioria das organizações que responderam ao questionário (52%) refere a existência de projetos de desenvolvimento interno. Não obstante, o valor percentual das organizações que não desenvolvem algum tipo de projeto de desenvolvimento interno é bastante significativo - 48%.

FIGURA 02 - ENTIDADES COM PROJETOS DE DESENVOLVIMENTO ORGANIZACIONAL (Nº E %)

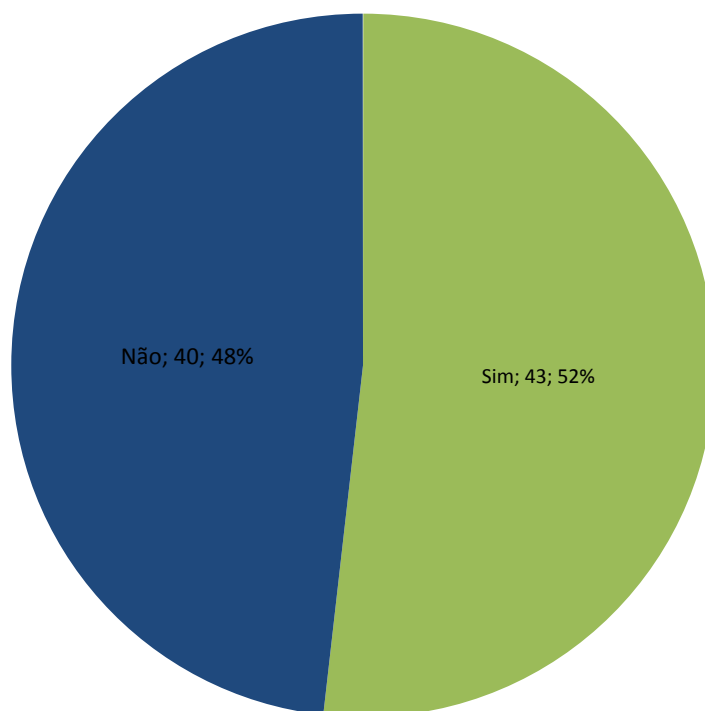

N=83

Tal facto não deixa de ser interessante, pois pela sua natureza estes projetos constituem uma poderosa ferramenta de qualificação dos colaboradores e, por essa via, de melhoria dos serviços prestados à população. Estes projetos são essencialmente:

- Formação de colaboradores (e.g. metodologias de educação e formação de adultos; intervenção com grupos desfavorecidos; empreendedorismo; expressão dramática e plástica; dinamização de ações com riso; suporte básico de vida; saúde; segurança e medicina no trabalho; cuidados básicos de higiene; alimentação; cuidado pessoal);
- Sistemas de gestão da qualidade;
- Gestão documental;
- *E-learning*.
- Formação de voluntariado (incluindo internacional);
- Formação na área da saúde para colaboradores.
- Projeto FAS2;
- Curso básico de Psico-Oncologia;
- Formação para certificação Equass Excellence;
- Formação para implementação do HACCP;
- Formações modulares certificadas;
- Implementação de boas práticas no âmbito da HACCP;
- Implementação de boas práticas no âmbito da Gestão da Qualidade.
- Planos Individuais de Intervenção: serviço de reabilitação psicossocial
- Atividades de desenvolvimento espiritual e animação: serviço da Pastoral da Saúde e Animação
- Certificação da Qualidade EQUASS
- Projetos de responsabilidade ambiental;
- Higiene e Segurança no Trabalho;
- Ações de sensibilização gerontogeriatricas;
- Ciclo de Palestras - "Promover o Exercício da Cidadania nos Cuidados Continuados"
- Grupo Psicoeducativo "Famílias em Rede"
- Campanha de Higienização das Mãos
- Auditorias Internas e Externas
- Programa de (in)formação para pais/ encarregados de educação e responsáveis dos utentes;
- Ações de sensibilização ambiental;
- Ações de solidariedade (voluntariado junto de pessoas doentes, idosas e carenciadas) através do Núcleo de Voluntariado Vale do Cávado

No que se refere à **qualificação das respostas sociais**, a maioria das organizações (59,3%) não tem qualquer iniciativa nesta matéria. Regista-se, no entanto, o facto de 21

entidades estarem a desenvolver o seu sistema de gestão da qualidade, 4 organizações estarem em processo de certificação e 8 entidades já estarem certificadas.

FIGURA 03 – ENTIDADES COM PROJETOS DE GESTÃO DA QUALIDADE (Nº)

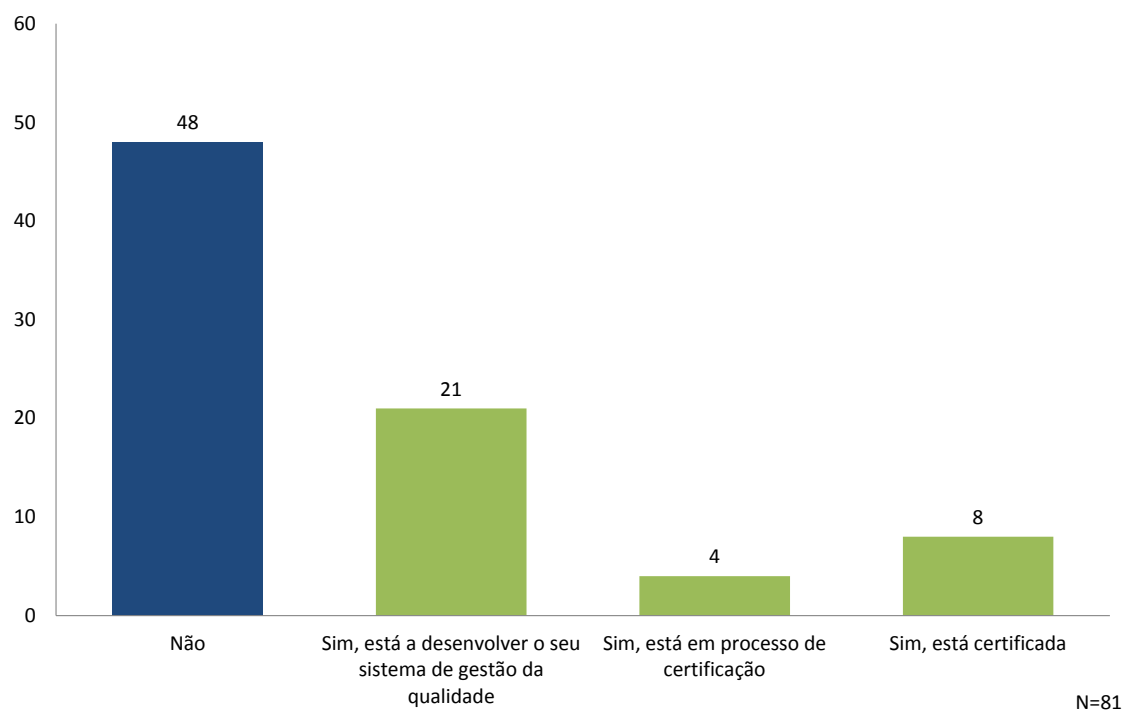

Ressalvam-se, neste contexto e como boas práticas a seguir:

- A Associação de Pais e Amigos das Crianças Inadaptadas, certificada a 19 de abril de 2011, pela norma EQUASS ASSURANCE APQ;
- A Casa do Povo de Alvito, certificada desde 14/11/2003, pela norma NP EN ISO 9001: 2008, no âmbito das valências infantis: creche, pré-escolar e CATL; e pela Bureau Veritas Certification nas valências séniores: lar de idosos, Centro de Dia e SAD;
- A Associação de Pais e Amigos de Crianças, certificada em 18/01/2011 pela norma NP EN 9001: 2008 - APCER;
- O Instituto São João de Deus - Casa de Saúde São José, certificado desde abril de 2011, pelo EQUASS Awarding Committee, Quality Assurance in the provision of social services, com a certificação EQUASS ASSURANCE;
- A Casa de Saúde S. João de Deus - Barcelos, certificada pelo EQUASS - Assurance em 6/05/2011 - Equass Awarding Committee.
- O Equivau - Centro Hipico da Quinta do Vau Lda., pela Federação Equestre Portuguesa.

5. DESAFIOS FUTUROS

Barcelos, à semelhança dos demais concelhos que compõem o mapa administrativo do país, encontra na atual conjuntura socioeconómica do país um desafio mas também uma oportunidade e um estímulo ao reforço e melhoria da intervenção social que é desenvolvida pelos atores locais.

As entidades inquiridas no quadro da realização da Carta Social de Barcelos manifestam uma forte preocupação com esta matéria, sendo que 79% (o correspondente a 63 organizações) destas entidades manifestaram a intenção de reforçar a sua intervenção neste domínio.

Este fator é manifestamente positivo, denotando um dinamismo local que deve ser sublinhado.

FIGURA 04 - INTENÇÃO DE REFORÇO DA INTERVENÇÃO (Nº E %)

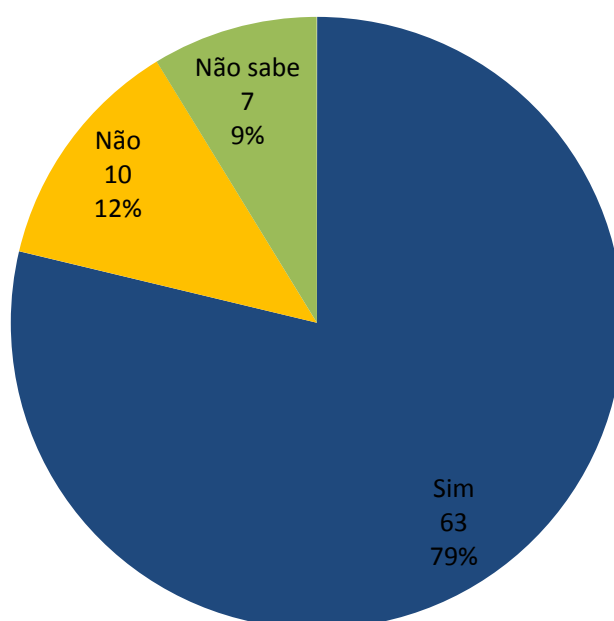

N=80

Pela relevância que este facto apresenta para o desenvolvimento social do concelho, apresenta-se de seguida a listagem das entidades que estão manifestamente dispostas a reforçar a sua intervenção:

- ANEA (Associação Nacional da Espondilite Anquilosante)
- Cruz Vermelha Portuguesa - Delegação de Barcelos
- Kerigma - Instituto de Inovação e Desenvolvimento Social de Barcelos
- Agência Piaget para o Desenvolvimento
- Associação Anima com Riso

- Centro Social e Paroquial de Fragoso
- Barcelos Solidário - Benemérita Associação Humanitária dos Dadores de Sangue do Concelho de Barcelos
- Casa do Povo de Macieira De Rates
- Centro Social da Paróquia de Arcozelo
- Cruz Vermelha Portuguesa - Delegação de Campo
- Associação dos Cegos e Ambliopes de Portugal - Delegação Distrital de Braga
- VALEDESTE- Cooperativa de Solidariedade Social, CRL
- Unidade de Barcelos da Liga Portuguesa Contra o Cancro - Núcleo Regional Norte
- SOPRO - Solidariedade e Promoção
- Associação de Pais e Amigos das Crianças Inadaptadas
- Casa do Povo de Alvito
- Centro Humanitário da Cruz Vermelha Portuguesa de Macieira de Rates
- Associação Social Cultural e Recreativa de Chorentes
- Centro Zulmira Pereira Simões- I. S. S. Roriz
- Grupo de Ação Social Cristã
- Centro de Apoio e Solidariedade da Pousa
- Instituto São João de Deus - Casa de Saúde São José
- Cor é Vida
- Centro de Bem Estar Social de Barqueiros
- Centro Social Paroquial de Gilmonde
- Associação Humanitária de Rio Covo Santa Eugénia
- Santa Casa da Misericórdia de Barcelos
- Centro Social S. Teotonio
- Centro Social e Paroquial de Aguiar
- Casa do Povo de Milhazes
- Associação Social, Cultural e Recreativa Creixomil- Barcelos
- Centro Assistência Social Balugães
- Obra Social das Franciscanas Missionárias de Maria
- Casa do Povo Gândara do Neiva
- Associação de pais e Amigos de Crianças
- Rotary Club de Barcelos
- Venerável Ordem Terceira de S. Francisco - Casa do Menino Deus
- 5sensi - Saúde e Bem Estar, Lda.
- HOTEL-LAR CONDES DE BARCELOS
- Centro Social e Paroquial de Areias de Vilar
- Centro Social Ernesto Gonçalves Costa
- Centro Comunitário Moinhos de Vento
- Casa do Povo de Viatodos
- Casa do Povo de Areias
- Associação de Criadores de Aconchego e Promotores de Acolhimento
- Centro Social de Cultura e Recreio da Silva
- Centro Social Casa do Povo Vila Seca
- Centro Social de Aguiar - Barcelos
- Associação humanitária de Bombeiros Voluntários de Viatodos
- Associação dos Familiares e Amigos dos Utentes da Casa de Saúde de São João de Deus
- Casa do Povo de Rio Covo Santa Eugénia

- Associação Perelhal Solidário - IPSS
- ASSOCIAÇÃO DE DIABÉTICOS DO MINHO
- Equivau - Centro Hípico da Quinta do Vau Lda.
- Centro Social Paroquial Imaculado Coração de Maria
- AMA - Associação de Amigos do Autismo
- Associação AVC - Acidente Vascular Cerebral
- Centro Paroquial de Barcelinhos
- Centro Social de Durrães
- ADC - Associação para o desenvolvimento comunitário de Abade de Neiva
- Centro de Solidariedade Social de S. Veríssimo
- Casa de Saúde S. João de Deus - Barcelos
- Tributo á vida

O reforço que estas 63 entidades pretendem encetar reside, sobretudo na área das pessoas idosas e na área das crianças. Ainda assim, existem organizações interessadas em apostar no apoio a adultos, família e comunidade, pessoas com deficiências e jovens.

Uma nota para a categoria “Outro” onde se registaram as seguintes intenções de trabalho futuro (ainda que algumas das respostas não possam ser consideradas “resposta social” na verdadeira aceção da palavra): i) empregabilidade; ii) apoio ao domicílio a doentes oncológicos e terminais - Cuidados Paliativos; iii) pessoas portadoras de doença mental; iv) pessoas sem-abrigo e famílias carenciadas; v) informação em diabetes; vi) Pessoas com antecedentes de AVC.

FIGURA 05 – ÁREAS DE REFORÇO DA INTERVENÇÃO (Nº)

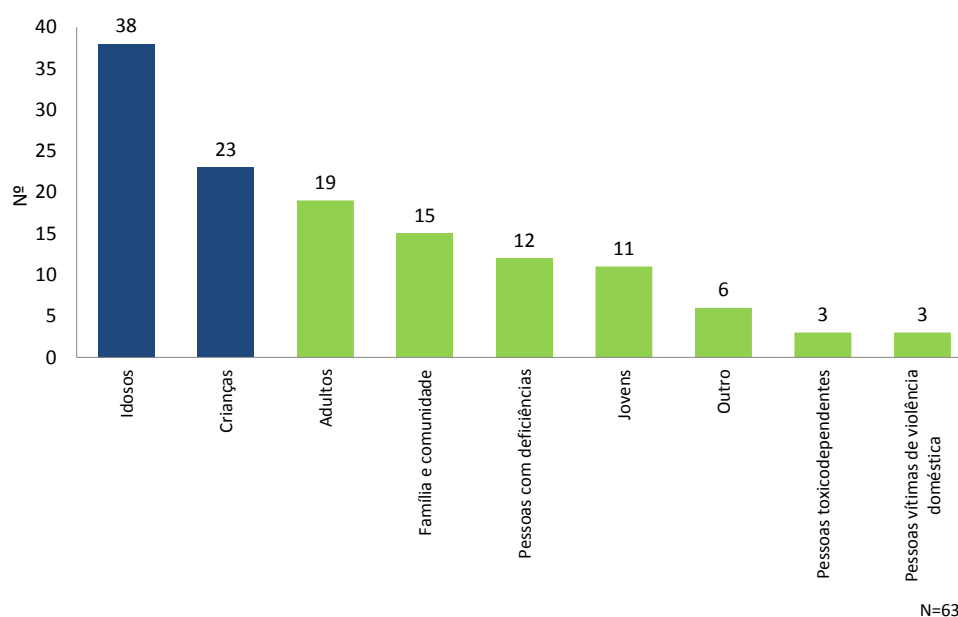

Concretizando as intenções, referidas nos parágrafos anteriores, o Serviço de Apoio Domiciliário surge como a resposta social com maior número de intenções de atuação, logo seguida do Centro de Dia, da Creche, do Lar de Idosos e das Atividades socioeducativas.

FIGURA 06 – RESPOSTAS SOCIAIS DE REFORÇO DA INTERVENÇÃO (Nº)

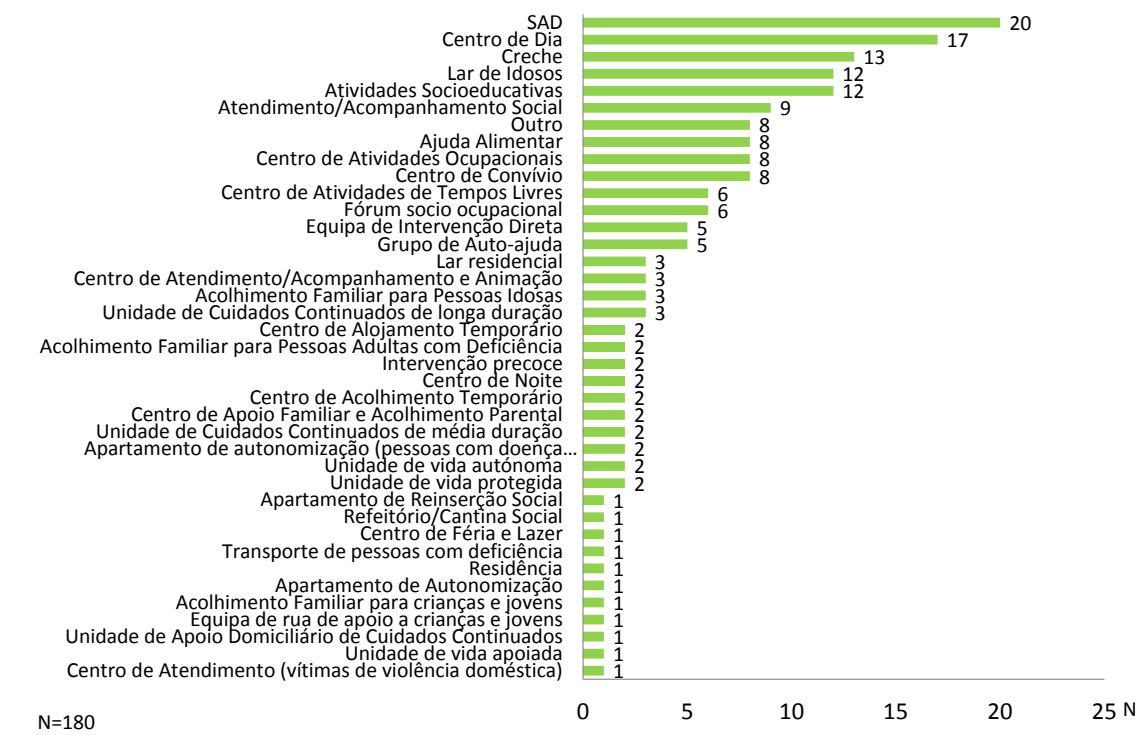

No atual momento, existem já 18 organizações que desenvolveram esforços no sentido de concretizar as suas intenções de investimento social. Destacam-se, neste contexto as 16 entidades que estão mais avançadas neste processo:

- Candidato a alargamento de resposta social
 - Centro Humanitário da Cruz Vermelha Portuguesa de Macieira de Rates
 - Cor é Vida
 - Centro Social Casa do Povo Vila Seca
 - Centro Social Paroquial de Carreira.
- Candidato à criação de nova resposta social
 - Centro Humanitário da Cruz Vermelha Portuguesa de Macieira de Rates
 - Casa do Povo de Areias
 - Associação dos Familiares e Amigos dos Utentes da Casa de Saúde de São João de Deus
 - AMA - Associação de Amigos do Autismo
- Aprovado o alargamento de resposta social

- Associação de Pais e Amigos das Crianças Inadaptadas
- Centro de Apoio e Solidariedade da Pousa
- Instituto São João de Deus - Casa de Saúde São José
- Centro Social e Paroquial de Areias de Vilar
- Aprovada a criação de nova resposta social
 - Casa do Povo de Alvito
 - Centro de Apoio e Solidariedade da Pousa
 - 5sensi - Saúde e Bem Estar, Lda.
 - Centro Social e Paroquial de Areias de Vilar

FIGURA 07 – CANDIDATURAS APROVADAS/EM FASE DE APROVAÇÃO (Nº E %)

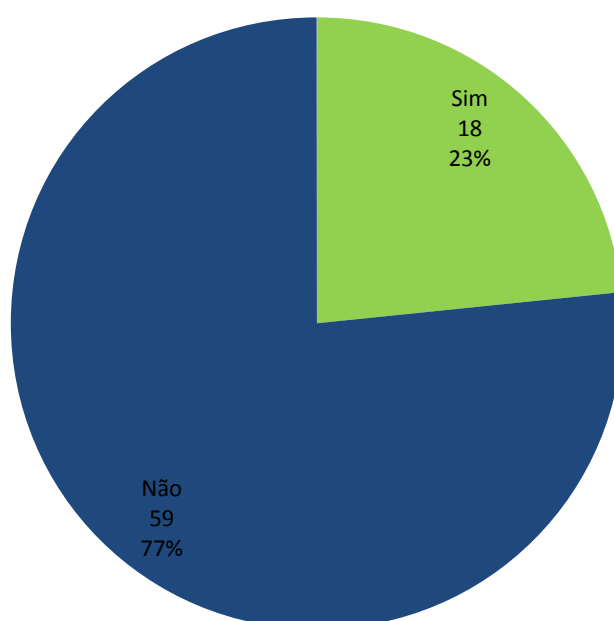

N=77

Para finalizar a reflexão sobre a perspetiva de futuro das organizações, 41% dos inquiridos (universo de 66 organizações) consideram, ainda, relevante criar serviços complementares que potenciem a oferta que tem ou terão nas suas instalações.

Dos serviços sinalizados, sublinham-se (entre outros serviços): i) Apoio à inserção socioprofissional; ii) Serviços na área de envelhecimento ativo e infância; iii) Criação de um Programa de Substituição Opiácea de Baixo Limiar de Exigência pela Equipa de Intervenção Direta; iv) Acessibilidade da Medicação para Pessoas com VIH/SIDA que apenas se disponibiliza no Hospital de Braga; v) Resposta de Habitação para Pessoas em Situação de Sem-abrigo; vi) ATL em interrupções letivas ou após horário letivo; vii) Saúde e reabilitação física; viii) Serviços de apoio à população idoso prevenindo o isolamento e promovendo a qualidade de vida da mesma, nomeadamente num horário diário mais alargado; ix) Respostas comunitárias quer residenciais quer sócio

ocupacionais na área da doença/deficiência mental, assim como respostas na área dos cuidados continuados integrados; x) Acolhimento temporário de crianças e jovens com autismo para descanso ao cuidador

FIGURA 08 - NECESSIDADE DE SERVIÇOS COMPLEMENTARES (Nº E %)

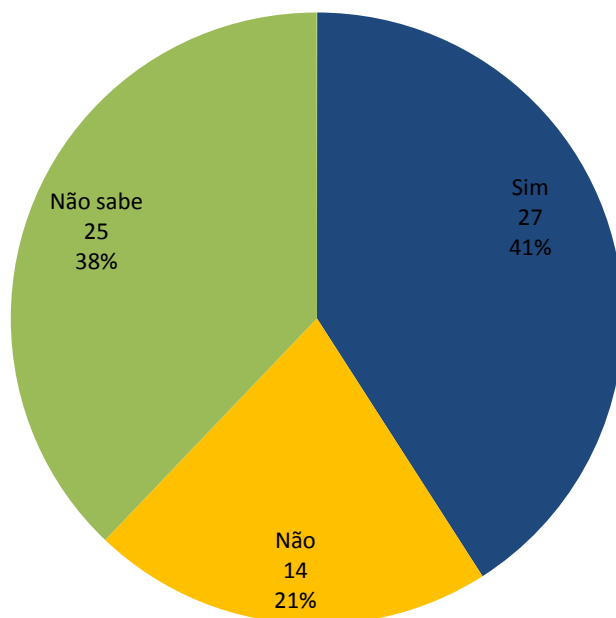

N=66

6. ANÁLISE PROSPETIVA

6.1 CENÁRIOS DE DESENVOLVIMENTO

A criação de cenários é um instrumento de planeamento que tem vindo a crescer em popularidade e a sua utilização está hoje em dia generalizada. No entanto, há vários tipos de abordagens aos cenários, à sua utilização e seus conteúdos.

Para referência, podemos citar a criação de cenários com as abordagens de Godet, GBN, Porter ou Grumbach. São abordagens diferentes mas com pontos comuns, a saber:

- O grau de incerteza crescente do futuro, mesmo o mais próximo, obriga a uma abordagem mais “aberta” e com diferentes “leituras”;
- É impossível prever o futuro e os cenários não têm esse objetivo;
- A criação de cenários não é uma atividade de “rigor” nem se destina a “acertar” no que irá acontecer, mas antes uma ferramenta de reflexão crítica e de alerta para os fatores críticos para o desenvolvimento de uma organização ou território;
- O mais importante é o processo de reflexão e a sinalização de variáveis críticas.

Passemos então à análise de cenários para o caso do concelho de Barcelos e para a questão específica da resposta a problemas e necessidades sociais. É importante ter presente que é este o nosso enfoque e que não iremos extrapolar a reflexão para outras áreas do desenvolvimento local.

Análise de Contexto (centrada no setor da intervenção social)

Começemos por olhar o contexto de intervenção no presente momento utilizando para o efeito uma ferramenta muito divulgada e utilizada – análise PEST¹.

Iremos identificar, utilizando este instrumento, o contexto de forma sintética tentando captar os aspetos fundamentais dos “diferentes contextos”, nomeadamente naquilo em que são mais relevantes para a intervenção social e o combate à pobreza e exclusão social.

¹ PEST - por referência ao contexto Político, Económico, Social e Técnico ou Tecnológico.

Político	Económico
<ul style="list-style-type: none"> • Mudança de paradigma no que diz respeito ao papel do Estado; • Indefinição fruto da crise social e económica do país; • Distância significativa entre discurso e práticas; • Tendências de desconcentração, <i>outsourcing</i> e alteração nos processos de apoio aos cidadãos. 	<ul style="list-style-type: none"> • Crise do modelo económico vigente sem alternativa “segura” leva a Instabilidade e Incerteza; • Aumento do desemprego; • Recessão e diminuição do poder de compra das pessoas; • Empobrecimento das famílias; • Aumento de praticamente todos os custos de funcionamento.
Social	Técnico/Tecnológico
<ul style="list-style-type: none"> • Novos fenómenos de pobreza e exclusão social; • Necessidade de “novos apoios sociais”; • Estrutura demográfica envelhecida; • Aumento de sentimentos de insegurança e xenofobia; • Aumento da criminalidade, zonas de risco nos perímetros urbanos. 	<ul style="list-style-type: none"> • Abordagens de intervenção sistémicas; • Multidisciplinidade e aposta em formas de organização mais complexas: parcerias e redes; • Sistemas de Gestão da Qualidade; • Monitorização e Avaliação; • Eficiência e Eficácia como conceitos chave.

Alguns indicadores sociodemográficos do Concelho de Barcelos (evolução 1991-2010)

FIGURA 09 – POPULAÇÃO RESIDENTE POR ESCALÃO ETÁRIO E TOTAL (Nº)

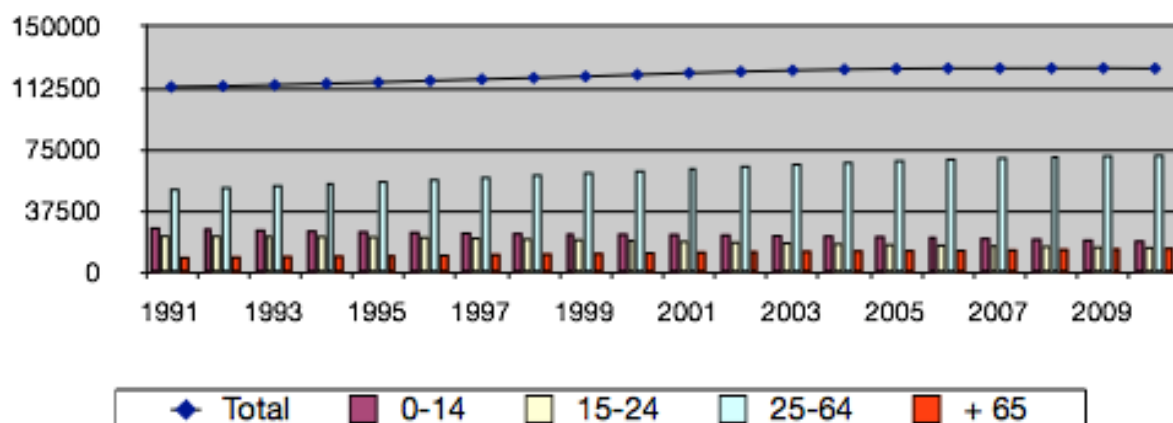

	Total	0-14	15-24	25-64	+ 65
1991	113224	28085	23316	51596	10222
1992	113691	27391	23231	52627	10437
1993	114403	26723	23149	53825	10707
1994	115247	26243	23002	55039	10963
1995	116013	25741	22763	56269	11237
1996	116955	25397	22482	57460	11621
1997	117859	25063	21973	58833	11988
1998	118679	24685	21512	60235	12249
1999	119557	24293	21049	61617	12601
2000	120613	24272	20618	62666	13054
2001	121643	24083	20028	64152	13376
2002	122508	23821	19458	65552	13675
2003	123222	23500	19025	66775	13922
2004	123831	23210	18546	67886	14189
2005	124232	22794	18091	68938	14409
2006	124468	22340	17701	69886	14541
2007	124498	21747	17344	70642	14765
2008	124555	21229	16953	71325	15048
2009	124576	20728	16543	71962	15343
2010	124395	20126	16264	72263	15742

FIGURA 10 – ÍNDICE DE ENVELHECIMENTO (Nº)



FIGURA 11 - ÍNDICE DE DEPENDÊNCIA DOS IDOSOS (Nº)



FIGURA 12 - ÍNDICE DE DEPENDÊNCIA DE JOVENS (Nº)

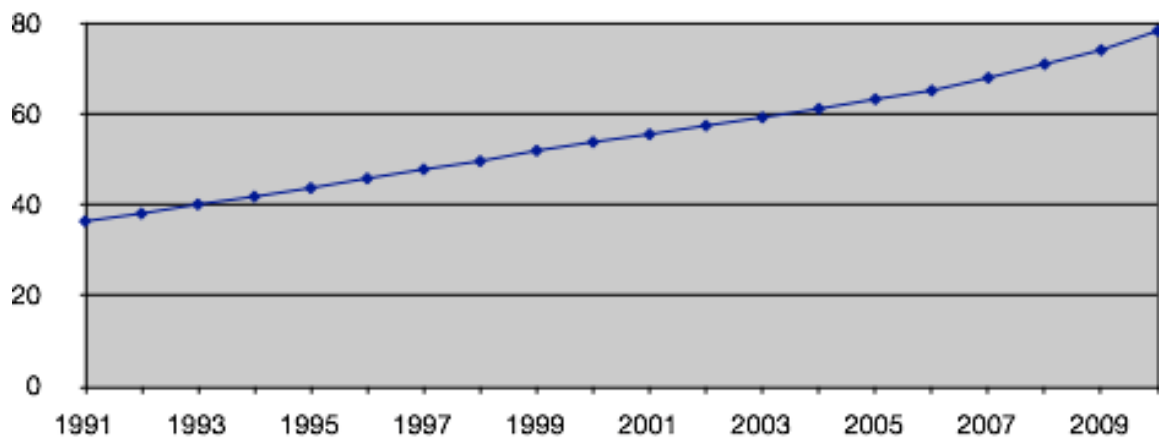

FIGURA 13 - ÍNDICE DE DEPENDÊNCIA TOTAL (Nº)

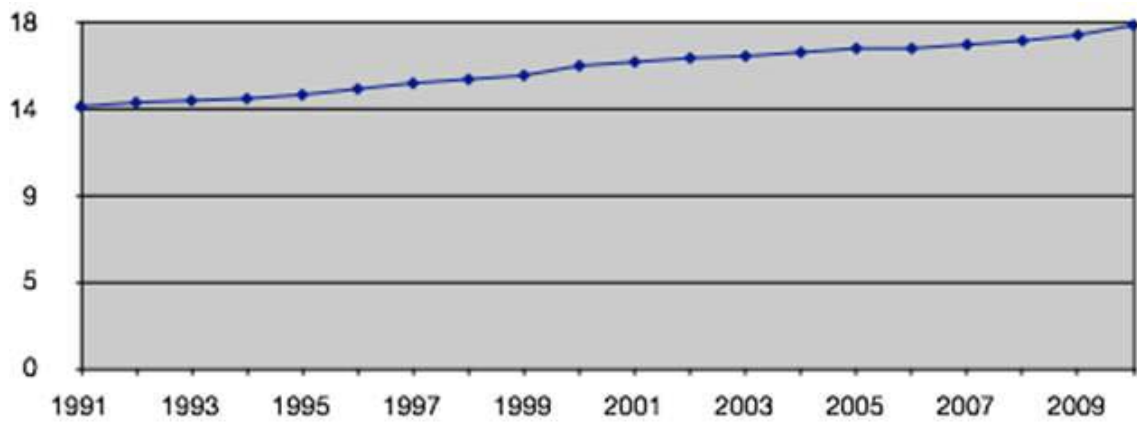

Podemos então, olhando para estes dados demográficos dizer que estamos perante um território onde se regista:

- Um envelhecimento da população, gradual mas com uma subida mais acelerada nos últimos anos;
- Uma diminuição do número de crianças que tem influência na variação dos índices de dependência, mas convém ter em atenção a quebra acentuada da natalidade;
- A maioria da população residente está no grupo dos 25-64 anos, como seria de esperar.

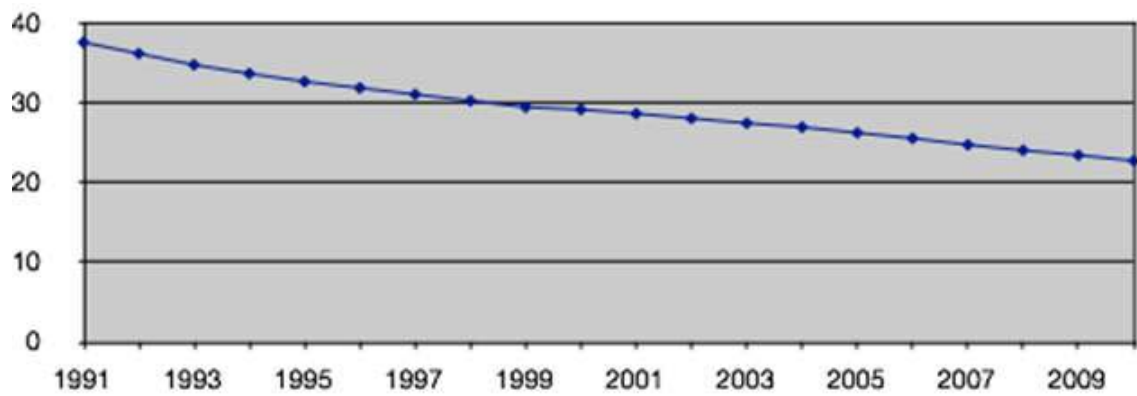
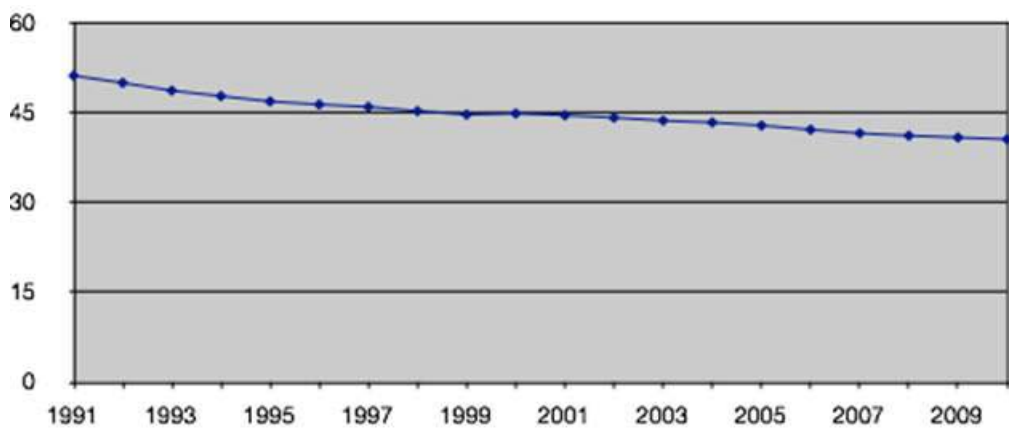
Construção de Cenários

Olhando para o contexto atrás sumariamente caracterizado, e juntando a essa análise os dados recolhidos no âmbito desta Carta Social e a interpretação passível de ser efetuada com base no cruzamento destas duas variáveis, é possível encontrar os seguintes três tipos de fatores que possibilitarão posteriormente a construção de cenários prospetivos.

TENDÊNCIAS BEM DEFINIDAS E ESTABILIZADAS	INCERTEZA CRÍTICA	FATORES DE VARIABILIDADE
Envelhecimento populacional	Qual o papel a ser assumido pelo Estado no setor social?	Exigências na área dos Sistemas de Gestão da Qualidade
Diminuição da natalidade	Haverá alterações no Modelo de financiamento das IPSS?	Duração e intensidade do período de crise financeira
Novos fenómenos de pobreza e exclusão social	Qual o papel das Autarquias e do Instituto de Segurança Social?	Áreas onde serão necessárias novas estratégias de intervenção
Aumento do desemprego		Fenómenos migratórios
Diminuição do poder de compra e rendimento das famílias		Impacto da “crise” na saúde dos indivíduos, nomeadamente na saúde mental (mas não só)

TENDÊNCIAS BEM DEFINIDAS E ESTABILIZADAS	INCERTEZA CRÍTICA	FATORES DE VARIABILIDADE
Existência de um número de organizações significativo com intervenção na área social		
Autarquia com atividade significativa na área social (das questões da igualdade às do desenvolvimento social local)		
Parcerias locais em funcionamento pleno e com histórico de intervenção.		
Existência de técnicos qualificados no terreno		
Orçamentos disponíveis para investimento na área social, nomeadamente a nível comunitário e nacional (2014-2020)		
Ferramentas disponíveis com potencial para facilitar a partilha de informação e articulação entre respostas sociais disponibilizadas a nível local		

Com base na reflexão em torno do contexto atual olhando-o sob diversas perspetivas e olhando para as tendências e fatores críticos identificados, julgamos ser possível pensar em, pelo menos, três cenários de evolução que devem ser tidos em conta como base de uma reflexão séria e informada em torno da intervenção social no concelho de Barcelos.

Em primeiro lugar, temos que definir bem qual é a questão de partida que motiva o desenho de cenários e neste caso esta é: “Qual devem ser as áreas de enfoque e investimento prioritário para os agentes interventores na área social no Concelho de Barcelos?”

É com o objetivo de poder preparar respostas a esta questão que criámos três cenários de evolução da situação atual que configuram a continuidade, evolução no sentido positivo e num sentido que consideramos negativo, mesmo que o negativo às vezes seria apenas o carácter radical da mudança num espaço de tempo muito curto.

Parece-nos importante uma nota prévia, estes cenários não são “caricaturais” no sentido em que não “radicalizam” as situações mas antes tentam ser “credíveis” na medida em que não são utilizadas leituras “irrealistas” (pelo menos na nossa leitura). Vejamos um exemplo, não é expectável que haja num horizonte próximo uma inversão na tendência de envelhecimento populacional, logo, mesmo no nosso cenário positivo a população mantém um envelhecimento gradual.

Consideramos estes cenários credíveis e possíveis em níveis quase idênticos e cada um deles obrigará a ajustes em termos estratégicos por parte dos interventores sociais no concelho de Barcelos.

Vejamos então os cenários construídos com base na realidade observada e conhecimento acumulado:

CENÁRIO I	CARATERÍSTICAS
Estabilidade/ Continuidade	População continua o seu processo de envelhecimento gradual.
	Mecanismos de relacionamento e financiamento do Estado para as IPSS mantém-se inalterado
	Impactos da crise económica farão sentir-se de forma idêntica ao que já estão a ser neste momento
	Instituto de Segurança Social (I.S.S.) mantém o seu papel e funções
	Mantém-se a importância atribuída à Qualidade e aos Sistemas de Gestão da Qualidade

CENÁRIO II	CARATERÍSTICAS
Evolução Negativa	Natalidade cai fortemente devido aos impactos da crise económica
	Envelhecimento populacional agrava-se
	Rendimento disponível das famílias cai a “pique”
	O Estado diminui o apoio de forma significativa na maioria das áreas de intervenção social
	Estado muda profundamente mecanismos de financiamento da intervenção social;
	Crise económica e recessão mantêm-se por um período e com intensidade superiores ao expectável

CENÁRIO II	CARACTERÍSTICAS
	Verifica-se um aumento significativo dos fluxos migratórios (de curta e longa duração)
	As questões da Qualidade desaparecem das prioridades do setor

CENÁRIO III	CARACTERÍSTICAS
Evolução Positiva	População continua o seu processo de envelhecimento gradual.
	Mecanismos de relacionamento e financiamento do Estado para as IPSS mantêm-se inalterados
	Crise económica começa a ser ultrapassada rapidamente e os seus impactos começam a ser “revertidos”
	Estado muda a sua forma de relacionamento com as organizações da sociedade civil mas não diminui o seu apoio
	Diminuição da taxa de desemprego para níveis mais próximos dos anteriores à crise
	Reposição de algum poder de compra das famílias
	Aposta e criação de linhas de financiamento que facilitem processos de qualificação das respostas sociais e das organizações (IPSS e ONG)
	Aumento das competências das autarquias no setor social

Desafios Futuros

Face aos cenários apresentados pensamos que os desafios que se colocam às organizações e profissionais e voluntários com intervenção na área social são enormes e procurámos sintetizar as ações que se nos afiguram prioritárias em cada um dos cenários definidos e que de seguida sistematizamos num quadro resumo²:

² É importante referir que não estamos a identificar exaustivamente todas as ações que consideramos importantes mas apenas as que julgamos mais “emblemáticas” e importantes.

	Cenário I	Cenário II	Cenário III
IPSS e ONG	<ul style="list-style-type: none"> • Investimento em respostas de creche para as necessidades ainda existentes; • Monitorizar necessidades da população idosa e criar respostas adequadas; • Manter resposta instalada; • Apostar na qualificação das respostas e na certificação quando possível; • Flexibilização de funcionamento das respostas sociais adequando os mesmos às necessidades do mercado (promover a conciliação entre vida profissional e pessoal); • Criar mecanismos alternativos de financiamento. 	<ul style="list-style-type: none"> • Preparar mecanismos de resposta aos riscos de incapacidade de participação dos clientes; • Criar mais respostas para a população idosa; • Preparar respostas diferenciadas para os “novos públicos”; • Monitorizar necessidades da população idosa e criar respostas adequadas; • Aposta em respostas a comportamentos “desviantes” (exemplo: violência doméstica); • Aumentar capacidade de resposta na área da Saúde Mental; • Continuar aposta na qualificação das respostas mesmo que sem referenciais enquadradores (lógica de Qualidade Total); • Repensar funcionamento das respostas sociais; • Criar mecanismos internos promotores de inovação social; • Criar mecanismos alternativos de financiamento. 	<ul style="list-style-type: none"> • Investimento em respostas de creche para as necessidades ainda existentes; • Monitorizar necessidades da população idosa e criar respostas adequadas; • Manter resposta instalada; • Criar mecanismos alternativos de financiamento; • Aposta na Qualificação e certificação das respostas sociais e organizações.

	Cenário I	Cenário II	Cenário III
Autarquia	<ul style="list-style-type: none"> • Manter papel dinamizador e catalisador do desenvolvimento social local; • Fomentar inovação e ser exigente com a eficiência e eficácia na utilização dos recursos disponibilizados. 	<ul style="list-style-type: none"> • Manter papel dinamizador e catalisador do desenvolvimento social local; • Fomentar inovação e ser exigente com a eficiência e eficácia na utilização dos recursos disponibilizados; • Monitorizar e facilitar a sustentabilidade de respostas imprescindíveis à população. 	<ul style="list-style-type: none"> • Manter papel dinamizador e catalisador do desenvolvimento social local; • Fomentar inovação e ser exigente com a eficiência e eficácia na utilização dos recursos disponibilizados.
Técnicos e outros interventores	<ul style="list-style-type: none"> • Aposta na qualificação contínua; • Investimento em conhecimentos técnicos e de enquadramento (qualidade, planeamento, avaliação, gestão, etc.); • Qualificação e apoio aos cuidadores de dependentes. 	<ul style="list-style-type: none"> • Aposta na qualificação contínua; • Investimento em conhecimentos técnicos e de enquadramento (qualidade, planeamento, avaliação, gestão, etc.); • Maior flexibilidade técnica e funcional; • Investimento maior na criatividade e inovação; • Qualificação e apoio aos cuidadores de dependentes. 	<ul style="list-style-type: none"> • Aposta na qualificação contínua; • Investimento em conhecimentos técnicos e de enquadramento (qualidade, planeamento, avaliação, gestão, etc.); • Qualificação e apoio aos cuidadores de dependentes.

7. CONSIDERAÇÕES FINAIS E RECOMENDAÇÕES DE ATUAÇÃO FUTURA

O processo de elaboração da Carta Social de Barcelos representa, tal como já foi afirmado, uma etapa crucial, em matéria de planeamento das políticas sociais a desenvolver no futuro próximo no concelho de Barcelos. Do trabalho que foi possível encetar junto de 83 entidades que desenvolvem a sua ação neste domínio e em território concelhio, importa destacar algumas mensagens relevantes para o aprofundamento futuro da intervenção social.

Estas mensagens decorrem, ainda, da reflexão empreendida no capítulo anterior, de análise de cenários prospetivos. Desta análise resulta claro que existe um conjunto de medidas/ações que relevantes, independentemente do cenário que se verificar num futuro de curto/médio prazo, ou seja medidas que são transversais aos cenários definidos. De fato, não nos parece que o concelho de Barcelos esteja numa situação ao nível das respostas sociais que seja preocupante e, por outro lado, há um conjunto de questões que nos parecem prioritárias independentemente do cenário considerado.

Estas mensagens organizam-se em três dimensões de atuação futura:

Dimensão 1 - Atores que intervêm no apoio social prestado a indivíduos e famílias (IPSS e ONG)

Conclui-se pela existência de uma paisagem organizacional densa e diversificada, mas onde os processos de qualificação internos ainda apresentam uma margem de melhoria e progressão significativa.

De facto, regista-se no concelho de Barcelos a existência de um leque bastante diversificado de entidades, quer em matéria de capacidade (recursos endógenos), quer no que diz respeito à abrangência de atuação (em termos territoriais, temáticos e de grupos-alvo), passando pelo histórico e experiência de trabalho na área social.

Esta realidade não deverá constituir obstáculo ao surgimento de novas organizações, muito pelo contrário, nomeadamente tendo em conta a atual situação de crise socioeconómica em que se encontra o país, situação esta que coloca desafios concretos de qualificação e aumento da capacidade de resposta da sociedade civil e dos poderes públicos.

Recomenda-se, neste contexto, e considerando a experiência de qualificação das organizações inquiridas e vertida no capítulo 4 do presente documento, que se incentive (e) uma qualificação crescente das organizações que intervêm no concelho e, por essa via, um reforço da qualidade dos serviços prestados à população. Nesta

matéria, a Rede Social / CLAS de Barcelos deverá constituir o protagonista para a implementação deste desígnio

As experiências atuais de desenvolvimento de sistemas formais de gestão da qualidade nas organizações deverão merecer, assim, uma particular atenção, devendo as mesmas ser divulgadas e disseminadas, ainda que se reconheça que algumas organizações necessitem de um apoio técnico para que possam iniciar este percurso.

Também as iniciativas de desenvolvimento de projetos internos, nomeadamente ao nível da qualificação dos recursos humanos das organizações, através de ações/cursos de formação e outras medidas, deverão ser continuadas e reforçadas, com a perspetiva de contribuir, também por esta via, para a qualificação dos serviços prestados à população. O investimento em conhecimentos técnicos e de enquadramento (qualidade, planeamento, avaliação, gestão, etc.) releva-se, igualmente, relevante neste contexto.

Dimensão 2 – Rede de projetos/serviços e respostas sociais

Conclui-se pela existência de rede de projetos/serviços e respostas sociais diversificada, com uma capacidade de resposta bastante razoável, o que é possível de aferir pelo reduzido número de pessoas em lista de espera (com a exceção de valências muito específicas).

Não obstante, recomenda-se o incentivo à expansão seletiva da rede de serviços e equipamentos sociais, considerando os défices de resposta específicas, as apetências e vocações das instituições, assim como o quadro financeiro do país e de cada organização *per si*.

Recomenda-se, assim:

- A dinamização de estruturas de convívio e de combate ao isolamento da população idosa, por via do reforço do Serviço de Apoio Domiciliário, dos Centros de Dia e dos Lares para Idosos;
- A otimização dos lugares existentes em Creche e posterior ponderação do alargamento da capacidade de resposta ao nível do concelho;
- Maior e melhor prevenção e cobertura das situações de dependência, reforçando a resposta de Intervenção Precoce;
- Flexibilizar o funcionamento das respostas (adequando-o às necessidades atuais dos utentes e suas famílias, e considerando a necessidade de promover uma maior conciliação entre a vida profissional e profissional);
- Procurar mecanismos alternativos de financiamento;
- Qualificar e apoiar os cuidadores de dependentes.

Ainda nesta dimensão considera-se relevante, pelos constrangimentos detetados ao longo do processo de elaboração da Carta Social de Barcelos, nomeadamente ao nível da recolha de informação, de forma sistemática, rigorosa e em tempo útil, o desenho e implementação de um sistema de monitorização permanente das respostas sociais do concelho. Este sistema será tão mais relevante quando as entidades decidirem proceder à atualização do atual documento e da base de dados que o acompanha. Este sistema poderá, ainda, contribuir para tornar a informação existente mais robusta e fidedigna (e.g. cruzamento, atualização e verificação de listas de espera, por resposta social).

Dimensão 3 – Políticas sociais de âmbito local (Autarquia)

Conclui-se pela existência de uma Câmara Municipal interventiva e empenhada nos diversos domínios associadas à temática da pobreza e exclusão social. Esta conclusão resulta clara do número de projetos que desenvolve, das parcerias que lidera e dinamiza, assim como dos protocolos que estabelece e, ainda, do esforço que tem vindo a desenvolver no sentido de encetar processos de planeamento cada vez mais robustos e complementares entre si (e.g. Carta Social de Barcelos, Plano Municipal para a Igualdade, Guia de Recursos da Deficiência, Plano de Desenvolvimento e Saúde, entre outros).

Tem-se, ainda, em consideração o processo de transferência de competências da Administração Central para a Administração Local, em matéria de intervenção social, e que colocará novos desafios aos municípios portugueses em geral, e à Câmara Municipal de Barcelos em particular.

Neste quadro considera-se relevante que a Câmara Municipal:

- Mantenha e reforce o papel dinamizador e catalisador do desenvolvimento social local, já bastante evidente da análise desenvolvida ao longo deste documento;
- Fomente a inovação social e seja exigente com a eficiência e eficácia na utilização dos recursos disponibilizados;
- Mantenha e fortaleça as parcerias e redes de atores locais existentes, potenciando o seu papel consultivo;
- Fortaleça a perspetiva de *mainstreaming* das políticas sociais no concelho de Barcelos, fazendo com que todos os setores do desenvolvimento local incorporem nas suas políticas, programas e projetos (sempre que possível) a dimensão social.

8. GLOSSÁRIO

Acolhimento Familiar para Pessoas Adultas com Deficiência

Resposta social, que consiste em integrar, temporária ou permanentemente, em famílias consideradas idóneas, pessoas com deficiência, a partir da idade adulta.

Ajuda Alimentar

Resposta social, desenvolvida através de um serviço, que proporciona a distribuição de géneros alimentícios, através de associações ou entidades sem fins lucrativos, contribuindo para a resolução de situações de carência alimentar de pessoas e famílias.

Ama (Creche Familiar)

Resposta social desenvolvida através de um serviço prestado por pessoa idónea que, por conta própria e mediante retribuição, cuida de crianças que não sejam suas parentes ou afins na linha reta ou no 2º grau da linha colateral, por um período de tempo correspondente ao trabalho ou impedimento dos pais.

Atendimento/Acompanhamento Social

Resposta social, desenvolvida através de um serviço de primeira linha, que visa apoiar as pessoas e as famílias na prevenção e/ou reparação de problemas geradores ou gerados por situações de exclusão social e, em certos casos, atuar em situações de emergência.

Casa de Abrigo

Resposta social, desenvolvida em equipamento, que consiste no acolhimento temporário a mulheres vítimas de violência, acompanhadas ou não de filhos menores, que não possam, por questões de segurança, permanecer nas suas residências habituais.

Centro de Acolhimento Temporário

Resposta social, desenvolvida em equipamento, destinada ao acolhimento urgente e temporário de crianças e jovens em perigo, de duração inferior a seis meses, com base na aplicação de medida de promoção e proteção.

Centro de Atendimento/Acompanhamento e Animação para Pessoas com Deficiência

Resposta social, desenvolvida em equipamento, organizada em espaço polivalente, destinado a informar, orientar e apoiar as pessoas com deficiência, promovendo o desenvolvimento das competências necessárias à resolução dos seus próprios problemas, bem como atividades de animação sociocultural.

Centro de Atividades Ocupacionais

Resposta social, desenvolvida em equipamento, destinada a desenvolver atividades para pessoas com graves limitações ao nível da autonomia pessoal e social e com idade igual ou superior a 16 anos.

Centro de Atividades de Tempos Livres

Resposta social, desenvolvida em equipamento ou serviço, que proporciona atividades de lazer a crianças e jovens a partir dos 6 anos, nos períodos disponíveis das responsabilidades escolares e de trabalho, desenvolvendo-se através de diferentes modelos de intervenção, nomeadamente acompanhamento/inserção, prática de atividades específicas e multiatividades.

Centro de Convívio

Resposta social, desenvolvida em equipamento, de apoio a atividades sócio recreativas e culturais, organizadas e dinamizadas com participação ativa das pessoas idosas de uma comunidade.

Centro de Dia

Resposta social, desenvolvida em equipamento, que presta um conjunto de serviços que contribuem para a manutenção das pessoas idosas no seu meio sociofamiliar.

Centro de Férias e Lazer

Resposta social, desenvolvida em equipamento, destinada à satisfação de necessidades de lazer e de quebra da rotina, essencial ao equilíbrio físico, psicológico e social dos seus utilizadores.

Creche

Resposta social, desenvolvida em equipamento, de natureza socioeducativa, para acolher crianças até aos três anos de idade, durante o período diário correspondente ao impedimento dos pais ou da pessoa que tenha a sua guarda de facto, vocacionado para o apoio à criança e à família.

Estabelecimento de Educação Pré-escolar

Resposta, desenvolvida em equipamento, vocacionada para o desenvolvimento da criança, proporcionando-lhe atividades educativas e atividades de apoio à família.

Grupo de Autoajuda

Resposta social, desenvolvida através de pequenos grupos para interajuda, organizados e integrados por pessoas que passam ou passaram pela mesma situação/problema, visando encontrar soluções pela partilha de experiências e troca de informação.

Intervenção Precoce

Resposta desenvolvida através de um serviço que promove o apoio integrado, centrado na criança e na família mediante ações de natureza preventiva e habilitativa, designadamente do âmbito da educação, da saúde e da ação social.

Lar de Idosos

Resposta social, desenvolvida em equipamento, destinada a alojamento coletivo, de utilização temporária ou permanente, para pessoas idosas ou outras em situação de maior risco de perda de independência e/ou de autonomia.

Lar de Infância e Juventude

Resposta social, desenvolvida em equipamento, destinada ao acolhimento de crianças e jovens em situação de perigo, de duração superior a 6 meses, com base na aplicação de medida de promoção e proteção.

Lar Residencial

Resposta social, desenvolvida em equipamento, destinada a alojar jovens e adultos com deficiência, que se encontrem impedidos temporária ou definitivamente de residir no seu meio familiar.

Refeitório/Cantina Social

Resposta social, desenvolvida em equipamento, destinada ao fornecimento de refeições, em especial a indivíduos economicamente desfavorecidos, podendo integrar outras atividades, nomeadamente de higiene pessoal e tratamento de roupas.

Serviço de Apoio Domiciliário

Resposta social, desenvolvida a partir de um equipamento, que consiste na prestação de cuidados individualizados e personalizados, no domicílio, a indivíduos e famílias quando, por motivo de doença, deficiência ou outro impedimento, não possam assegurar temporária ou permanentemente, a satisfação das necessidades básicas e/ou as atividades da vida diária.

Transporte de Pessoas com Deficiência

Resposta social desenvolvida através de um serviço de natureza coletiva de apoio a crianças, jovens e adultos com deficiência, que assegura o transporte e acompanhamento personalizado.

Unidade de Vida Apoiada

Resposta, desenvolvida em equipamento, destinada a pessoas adultas que, por limitação mental crónica e fatores sociais graves, alcançaram um grau de desvantagem que não lhes permite organizar, sem apoio, as atividades de vida diária, mas que não necessitam de intervenção médica frequente.

Unidade de Vida Autónoma

Resposta, desenvolvida em equipamento, destinada a pessoas adultas com problemática psiquiátrica grave estabilizada e de evolução crónica mas com capacidade autónoma, permitindo a sua integração em programas de formação profissional ou em emprego normal ou protegido e sem alternativa residencial satisfatória.

Unidade de Vida Protegida

Resposta, desenvolvida em equipamento, destinada a pessoas adultas com problemática psiquiátrica grave e de evolução crónica clinicamente estável e que necessitam de treino de autonomia.

9. ANEXOS

ANEXO 1 - DATAS DE CONSTITUIÇÃO, IDENTIFICAÇÃO DA SEGURANÇA SOCIAL E IDENTIFICAÇÃO FISCAL

ORGANIZAÇÃO	DATA	Nº SS	NIC
Agência Piaget para o Desenvolvimento	28/09/2004	20017008540	507075218
Associação de Amigos do Autismo	18/06/2008	20018119120	508611130
Associação Anima com Riso	25/5/2008	20018449558	508948355
Associação AVC - Acidente Vascular Cerebral	16/07/1993	20008971787	504766015
Associação dos Cegos e Ambliopes de Portugal - Delegação Distrital de Braga	20/10/1989	20004365504	502410132
Associação Clube Motogalos de Barcelos	05/07/1997	20016784825	504344277
Associação de Criadores de Aconchego e Promotores de Acolhimento	10/01/2008	20018007403	508405610
Associação Cultural Motocavaquinhos	25/04/1996	n. a.	504503758
Associação de Deficientes Motores de Barcelos	21/04/1991	20017054650	502868899
Associação Galo Novo - IPSS	18/12/2003	20018022763	506794750
Associação para o Desenvolvimento Comunitário de Abade de Neiva	30/09/2010	-	509460917
Associação de Diabéticos do Minho	25/01/2000	-	504772287
Associação dos Familiares e Amigos dos Utentes da Casa de Saúde de São João de Deus	02/10/2004	P507032683	507032683
Associação Humanitária de Bombeiros Voluntários de Viatodos	17/12/1982	20004566442	501440038
Associação Humanitária de Rio Covo Santa Eugénia	23/01/2011	25097243617	509724361
Associação Melhoramentos De Macieira de Rates	28/04/1984	20017151329	502216441
Associação Nacional da Espondilite Anquilosante	12/07/2002	n. a.	501830995
Associação de Pais e Amigos de Crianças	24/05/1995	20008767663	503412210
Associação de Pais e Amigos das Crianças Inadaptadas	07/04/1978	20006322014	500788499
Associação Perelhal Solidário - IPSS	17/10/2005	20017697172	507496043

Associação Portuguesa dos Veteranos de Guerra	19/03/1999	-	504330330
Associação Social, Cultural e Recreativa de Alheira	27/07/1979	20007652041	500925690
Associação Social, Cultural e Recreativa Creixomil - Barcelos	22/01/2001	20005061813	505227703
Associação Social Cultural e Recreativa de Chorente	21/11/2001	131/01	505519216
Barcelos Solidário - Benemérita Associação Humanitária dos Dadores de Sangue do Concelho de Barcelos	07/07/2005	20017991268	507240162
Câmara Municipal de Barcelos	-	20003551578	505584760
Casa do Povo de Alvito	15/04/1944	20006315854	500934177
Casa do Povo de Areias	31/08/1944	20004648495	500918953
Casa do Povo Gândara do Neiva	10/12/1943	-	501055681
Casa do Povo de Macieira de Rates	13/09/1937	20006389295	501055070
Casa do Povo de Milhazes	28/02/1942	20003296609	500954640
Casa do Povo de Rio Covo Santa Eugénia	13/01/1944	-	500969337
Casa do Povo de Viatodos	21/10/1960	10293134901	500039870
Casa de Saúde S. João de Deus - Barcelos	04/01/1928	20004647050	500927731
Centro de Apoio e Solidariedade da Pousa	16/12/1999	20004861151	504588796
Centro Assistência Social Balugães	02/09/2002	20009864460	506116174
Centro de Bem Estar Social de Alheira	20/03/1991	20004336631	502547782
Centro de Bem Estar Social de Barqueiros	22/06/1988	20006262546	502111739
Centro Comunitário Moinhos de Vento	16/10/2000	Livro 9 n.º 77/2003 fls 89	505135930
Centro Humanitário da Cruz Vermelha Portuguesa de Macieira de Rates	01/07/1985	20006323483	500754749
Centro Paroquial de Barcelinhos	19/10/1987	2004369554	502390425
Centro Social de Aguiar - Barcelos	19/03/1986	20004042996	501777369
Centro Social Casa do Povo Vila Seca	11/11/1947	-	5011103902
Centro Social Cultural e Recreativo Abel Varzim	28/08/1996	Livro 6 das Associações nº51/97, fls 199verso em 20/01/1997	503811386
Centro Social de Cultura e Recreio da Silva	16/12/1978	20004658804	500861277

Centro Social de Durrães	05/12/1997	113/98	504204610
Centro Social Ernesto Gonçalves Costa	02/07/2007	20018009712	509161030
Centro Social da Paróquia de Arcozelo	03/10/1994	20008833419	502164638
Centro Social e Paroquial de Areias de Vilar	01/08/2003	20015612098	504390252
Centro Social e Paroquial de Aguiar	05/01/1999	20004042996	503895377
Centro Social Paroquial de Carreira	01/01/1991	20004319478	502632860
Centro Social e Paroquial de Fragoso	15/02/1991	20010102639	502486830
Centro Social Paroquial de Gilmonde	12/04/1995	20004263204	502895250
Centro Social Paroquial Imaculado Coração de Maria	05/03/2001	20007652685	501547479
Centro Social Paroquial de Tregosa	01/09/2000	20006094628	505140993
Centro Social de Remelhe	22/12/2006	20017781982	509331912
Centro Social S. Teotónio	15/01/1997	20015095815	504800000
Centro de Solidariedade Social de S. Veríssimo	6/3/1998	47/1999	504167847
Centro Zulmira Pereira Simões - I. S. S. Roriz	25/08/2008	20018125076	508745241
CPCJ de Barcelos	-	n. a.	n. a.
Cor é Vida - ONGD	11/12/2009	20018460486	509223010
Cruz Vermelha Portuguesa - Delegação de Aldreu	11/02/1965	20006323483	500745749
Cruz Vermelha Portuguesa - Delegação de Barcelos	29/12/1980	20006323483	500745749
Cruz Vermelha Portuguesa - Delegação de Campo	27/05/2000	20006323483	500745749
Equivau - Centro Hípico da Quinta do Vau Lda	24/06/1999	20003916454	504438980
Grupo de Ação Social Cristã	06/04/1981	20004615166	501167102
Grupo de Reserva do Património Cultura e Tradição	29/8/1994	n. a.	503262889
Hotel-Lar Condes de Barcelos	02/11/1998	20004763225	500263914
Infantário de Santa Maria da Fonte de Baixo	27/08/1954	20010157257	501431632
Instituto São João de Deus - Casa de Saúde São José	11/11/1977	20004647050	500927731

Junta de Freguesia de Pedra Furada	29/04/1956	20005175938	507162137
Kerigma - Instituto de Inovação e Desenvolvimento Social de Barcelos	21/11/1996	20004060552	503820601
A Nossa História-Associação de Pais de Apoio a Pessoas com Necessidades Especiais	05/11/2005	20018009699	507450957
Obra Social das Franciscanas Missionárias de Maria	25/02/1983	20007533732	502368195
Rotary Club de Barcelos	20/04/1968	-	502737778
Santa Casa da Misericórdia de Barcelos	01/01/1986	47/82 a fls 61 e verso	500239886
5sensi - Saúde e Bem-estar, Lda.	23/03/2007	20017848405	508055628
SOPRO - Solidariedade e Promoção	26/09/1996	20017009993	503725072
Tributo á vida	16/12/2008	25087571000	508757100
Unidade de Barcelos da Liga Portuguesa Contra o Cancro - Núcleo Regional Norte	23/10/2011	20006314312	500967768
Valedeste- Cooperativa de Solidariedade Social, CRL	02/05/2011	5525097485112	509748511
Venerável Ordem Terceira de S. Francisco - Casa do Menino Deus	29/07/1654	200010180772	500851093
Viver Macieira – Associação ambiental, cultural, desportiva de Macieira de Rates	16/3/2011	n. a.	509801382

ANEXO 2 - CONTACTOS

ORGANIZAÇÃO	MORADA DA SEDE	TELEFONE	FAX	E-MAIL	WEBSITE
Agência Piaget para o Desenvolvimento	Alameda Jean Piaget nº 100 Apartado 1523, 4411-801 Arcozelo Vila Nova de Gaia	227 531 106 227 531 107	227 533 046	info@apdes.pt	www.apdes.pt
Associação de Amigos do Autismo	Estrada da Papanata, 523, 4900-470 Viana do Castelo	258 843 900 925 010 900	258 829 326	ama-autismo@sapo.pt	www.ama-autismo.pt
Associação Anima com Riso	Rua Frei Caetano Brandão, n 161 ABC, 4700 Braga	934 141 667	n. a.	geral@animacomriso.com	-
Associação AVC - Acidente Vascular Cerebral	Rua Dr. Manuel Pais, Nº 113, 4750-317 Barcelos	253 812 547	253 812 547	direcao@associacaoavc.pt	www.associacaoavc.pt
Associação dos Cegos e Ambliopes de Portugal - Delegação Distrital de Braga	Rua Cruz de Pedra, nº 114, 4700 -219 Braga	253 267 766	253 267 768	braga@acapo.pt	www.acapo.pt
Associação Clube Motogalos de Barcelos	Central da Camionagem - Avenida das Pontes, Ap.5046, 4750-206 Arcozelo Barcelos	253 862 349	253 862 349	motogalos@motogalos.pt	www.motogalos.pt
Associação de Criadores de Aconchego e Promotores de Acolhimento	Largo da Igreja - Galegos S. Martinho, 4750-485 Barcelos	939 396 875 937 937 194	n. a.	acapagsm@gmail.com	http://acapagsm.blogspot.pt/ (blogue)
Associação Cultural Motocavaquinhos	Rua do Faial s/n, 4750-783 Barcelos	253 843 926	n. a.	motocavaquinhos.drc@maisbarcelos.pt	www.motocavaquinhos.maisbarcelos.pt
Associação de Deficientes Motores de Barcelos	Lugar do Monte, 4750-232 Barcelos	964629288	n. a.	admb@iol.pt	-
Associação Galo Novo - IPSS	Rua da Igreja, n.º 467, Galegos Santa Maria, 4750 - 467 Galegos Santa Maria-Barcelos	936 191 455 919 471 665	n. a.	associacaogalovovo@gmail.com	-
Associação para o Desenvolvimento Comunitário de Abade de Neiva	Rua Senhora da Abadia, nº339, 4750-003 Barcelos	914 982 465	n. a.	roselho@gmail.com	-
Associação de Diabéticos do Minho	Rua Dr. Aníbal Araújo, 42 Loja 38 A, 4750-109 Arcozelo-Barcelos	936 804 352 253 812 207	253 826 521	associacao@diabeticosminho.com	www.diabeticosminho.com
Associação dos Familiares e Amigos dos Utentes da Casa de Saúde de São João de Deus	Rua Dr. Sebastião Matos, nº58/68, 4750-825 Barcelos	253 813 051	n. a.	afaucsb@hotmail.com	www.afaucsb.com
Associação Humanitária de Bombeiros Voluntários de Viatodos	Rua Bombeiros Voluntários, Nº5, 4775-270 Viatodos-Barcelos	252 960 800	252 961 963	bombeiros.viatodos@mail.telepac.pt	-
Associação Humanitária de Rio Covo Santa Eugénia	Rua Arq.ª Maria José Marques da Silva, n.º 82, 4755-475 Barcelos	925 074 650 962 308 451	n. a.	associacao.se@gmail.com	-
Associação Melhoramentos De Macieira de Rates	Avenida Central, nº559, sala 3.2, 4755-266 Macieira de Rates - Barcelos	912 831 555 965 472 998	n. a.	ammrates@gmail.com	-
Associação Nacional da Espondilite Anquilosante	Rua de Platão, 147 Zambujal, 2646-901 Alcabideche	919 620 524	253 264 172	matosjorg@gmail.com	http://www.anea.or

		968 086 751			g.pt
Associação de Pais e Amigos de Crianças	Rua Dr. Aires Duarte, 4754 – 908 Barcelos	253 812 436	253 814 672	apac@sapo.pt	www.apacbarcelos.w ebnode.pt
Associação de Pais e Amigos das Crianças Inadaptadas	Rua Pedro Álvares Cabral, 118, 1º C, 4750-197 Arcozelo Barcelos	253 817 859	253 822 567	apaci@sapo.pt	www.apaci.maisbarcelos.pt
Associação Perelhal Solidário - IPSS	Rua Frei Pedro de Perelhal, nº766, 4750-622 Barcelos	253 868 099 932 404 101	253 862 367	perelhalsolidario@iol.pt	-
Associação Portuguesa dos Veteranos de Guerra	Campo das Carvalheiras – 54, 4700-419 Braga	253 260 932 /3 916 606 519	253 260 931	info@apvg.pt	www.apvg.pt
Associação Social, Cultural e Recreativa de Alheira	Rua da Senra nº 2, 4750-259 Alheira - Barcelos	253 880 522	253 884 153	acra.sonia@iol.pt	acra.maisbarcelos.pt
Associação Social, Cultural e Recreativa Creixomil - Barcelos	Rua de carvalho, N.º 255, 4750-428 Barcelos	926 964 843 934 089 616	n. a.	ipsscreixomil@hotmail.com	-
Associação Social Cultural e Recreativa de Chorrente	Rua das Torrinhãs, 175, 4755-125 Barcelos	252 954 202	252 954 202	ascrchorrente@gmail.com	www.associacaochorrente.com
Barcelos Solidário - Benemérita Associação Humanitária dos Dadores de Sangue do Concelho de Barcelos	Rua do Barreiro, caixa postal 202, 4750 - 662 Roriz Barcelos	965 066 001	n. a.	barcelossolidario@gmail.com	-
Câmara Municipal de Barcelos	Largo do Município, 4750-323 Barcelos	253 809 600	253 821 263	geral@cm-barcelos.pt	www.cm-barcelos.pt
Casa do Povo de Alvito	Rua da Aldeia, nº 229, 4750-084 Alvito S. Pedro-Barcelos	253 880 639	253 881 103	cpalvito@hotmail.com	-
Casa do Povo de Areias	Rua S. Vicente, nº 1228, 4750-249 Barcelos	253 843 024 934 575 741	n. a.	cpareias@gmail.com	-
Casa do Povo Gândara do Neiva	Rua N.ª. Senhora da Lapa nº1345 - 4750-026Aborim - Barcelos	253 106 366	-	gandaradoneiva@gmail.com	-
Casa do Povo de Macieira de Rates	Largo da Igreja, 2, 4755-266 Barcelos	252957130	252 957 130	cpmacieira@sapo.pt	-
Casa do Povo de Milhazes	Rua de Guilhade nº12, 4755-333 Barcelos	253 851 124 961 559 141	253 851 124	cpovomilhazes@hotmail.com	-
Casa do Povo de Rio Covo Santa Eugénia	Rua do Polidesportivo, 4755-226 Gamil, Barcelos	933 834 550	n. a.	pauloabertorocho@sapo.pt	n. a.
Casa do Povo de Viatodos	Rua Santa Maria 1259, 4775-271 Barcelos	252 961 219 252 961 218	252 961 542	sa.seguros1@gmail.com	-
Casa de Saúde S. João de Deus - Barcelos	Av. Paulo Felisberto, 4750-783 Barcelos	253 808 210	253 808 219	csjd.barcelos@isjd.pt	www.isjd.pt/cssjd.barcelos
Centro de Apoio e Solidariedade da Pousa	Rua de Nossa Senhora da Esperança nº 1410, 4755-415	253 913 029	253 913 029	casp.ipss@gmail.com	-

	Barcelos				
Centro Assistência Social Balugães	Lugar Fonte da Cal, 4905-032 Barcelos	253 822 779 963 037 445	253 822 779	escribar@mail.telepac.pt	-
Centro de Bem Estar Social de Alheira	Rua da Devesa Nº 207 - Alheira, 4750-053 Barcelos	253 880 764	253 880 764	creche.cbesa@gmail.com	-
Centro de Bem Estar Social de Barqueiros	Rua de Lagoa Negra, 251, 4740-682 Barqueiros Barcelos	253 853 954 253 857 019	253 853 540	cbesb.geral@maisbarcelos.pt	www.cbeseb.maisbarcelos.pt
Centro Comunitário Moinhos de Vento	Avenida de Sequeade, n.º 265, 4755-516 Barcelos	253 952 943	253 952 943	moinhosdevento@gmail.com	-
Centro Humanitário da Cruz Vermelha Portuguesa de Macieira de Rates	Avenida Engenheiro Adelino Amaro da Costa, n.º 189, 4755-274 Macieira de Rates-Barcelos	252 959 000 252 959 300	252 959 009	ch.macieirarates@cruzvermelha.org.pt	www.cruzvermelha.pt
Centro Paroquial de Barcelinhos	Rua Dr. José Gualberto Sá Carneiro-402, 4755-055 Barcelos	253 833 140	253 831 140	cpbarcelinhos@gmail.com	-
Centro Social de Aguiar - Barcelos	Rua da Gândara, n.º 211, 4750 - 400 Barcelos	253 165 677 965 062 394	253 109 244	centrosocial_aguiar@sapo.pt	-
Centro Social Casa do Povo Vila Seca	Rua da Telheira , n.º 283, 4755-558 Vila Seca- Barcelos	253 851 220 961 677 495 (Presidente da Direção)	253 851 220	cpvilaseca@sapo.pt	-
Centro Social Cultural e Recreativo Abel Varzim	Rua padre Eduardo n.º1115 Cristelo, 4755-160 Barcelos	253853760	253 853 763	centro.a.varzim@mail.telepac.pt	-
Centro Social de Cultura e Recreio da Silva	Rua da Igreja, n.º 109, 4750-690 Barcelos	253 881 990	253 881 990	ana.costa@centrosociaisilva.pt	www.centrosociaisilva.pt
Centro Social de Durrães	Lugar de Souto Vilar, 4905-077 Durrães - Barcelos	258 773 894	258 773 896	c.social.durraes@gmail.com	-
Centro Social Ernesto Gonçalves Costa	Gandrachã, 4750-765 Barcelos	963 698 540 939 340 063	253 841 352	csernestogcosta@sapo.pt	-
Centro Social da Paróquia de Arcozelo	Rua Gil Vicente, n.º 10, 4750-223 Barcelos	253 822 583 932 097 600	253 815 224	centrosocialarcozelo@sapo.pt	-
Centro Social e Paroquial de Areias de Vilar	Travessa da Escola, Nº 201, 4755-044 Areias de Vilar-Barcelos	969 856 330	n. a.	areiasdevilar@centrosocial.pt	-
Centro Social e Paroquial de Aguiar	Rua de Santo António N.º33, 4750-042 Aguiar-Barcelos	253 884 296 963 587 913	n. a.	csp.aguiar@sapo.pt	-
Centro Social Paroquial de Carreira	Praceta Padre Manuel Vieira Gonçalves n.º50, 4775-051 Barcelos	252 963 310	252 963 310	centrosocialcarreira@sapo.pt	-

Centro Social e Paroquial de Fragoso	Rua Dr. José António Vieira n.º 82, 4905-084 Barcelos	258 773 118	258 775 351	centro.social.paroquial.fragoso@gmail.com	-
Centro Social Paroquial de Gilmonde	Rua Monsenhor Cirilo António de Figueiredo N.º 125, 4755-233 Barcelos	253 834 140 937 598 686	253 834 142	cspgilmonde@maisbarcelos.pt	-
Centro Social Paroquial Imaculado Coração de Maria	Vila Cova, 4850-798 Barcelos	253 862 483 962 760 403	253 862 488	cspicmdt@gmail.com	-
Centro Social Paroquial de Tregosa	Rua da Igreja, 4905-168, Barcelos	964 727 311	258 773 291	csptregosa.gmail.com	http://cstregosa.blogspot.pt
Centro Social de Remelhe	Rua da Calçada, 113, 4755-455 Remelhe Barcelos	253 107 057 915 571 408	-	centrosocialremelhe@hotmail.com	-
Centro Social S. Teotónio	Rua da Igreja, 4755-485 Barcelos	939 327 750	n. a.	geral@cssteotonio.org.pt	www.cssteotonio.org.pt
Centro de Solidariedade Social de S. Veríssimo	Rua João Gomes Lourenço N.º 496, 4750-747 Barcelos	253 801 420 253 801 420	253 801 429	csssv@bcl.pt	www.csssv@bcl.pt
Centro Zulmira Pereira Simões - I. S. S. Roriz	Largo Zulmira Pereira Simões 13, 4750-651 Roriz-Barcelos	253 887 008 914 573 436	n. a.	geral@czps.org	www.czps.org
CPCJ de Barcelos	Rua Dr. Antonio Pereira Peixoto Machado, n.º 165, 4750-309 Barcelos	253 822 113	253 822 113	cpcj@cm-barcelos.pt	www.cm-barcelos.pt/cpcj
Cor é Vida - ONGD	Rua Rodrigues de Freitas, 1456-2.º F, 4445-636 Valongo	309 760 418 918 290 096	n. a.	corevida.portugal@hotmail.com	www.corevida.org
Cruz Vermelha Portuguesa - Delegação de Aldreu	Rua da Igreja, 56, 4905-014 Aldreu-Barcelos	258 772 879 963 231 741	258 773 904	daldreu@cruzvermelha.org.pt	-
Cruz Vermelha Portuguesa - Delegação de Barcelos	Rua Dr. José António Pereira Peixoto Machado, loja 2, 450-309 Barcelos	253 822 570 911 506 481	253 822 570	dbarcelos@cruzvermelha.org.pt	-
Cruz Vermelha Portuguesa - Delegação de Campo	Avenida Divino S. Salvador, 1792, 4750.-413 Barcelos	253 884 242 253 884 240	253 884 241	dcampo@cruzvermelha.org.pt	http://campo.cruzvermelha.pt
Equivau - Centro Hípico da Quinta do Vau Lda	Lugar de Jouve, 4740 - 688 Rio Tinto, Esposende	965 009 490	n. a.	equivau@hotmail.com	equivau.com
Grupo de Ação Social Cristã	Campo 25 de Abril, Convento dos Capuchinhos, 4750-102 Barcelos	253 816 196 253 816 663	253 816 196	gasc.ipss@gmail.com	http://gasc.webnode.pt
Grupo de Reserva do Património Cultura e Tradição	Rua de Regadas n.º 385, 4755-360 Moure Barcelos	253 951 060 919 120 018	n. a.	grpct.drc@maisbarcelos.pt	-
Hotel-Lar Condes de Barcelos	Rua Arq. Borges Vinagre, 4750-111 Barcelos	253 809 960 253 809 963	253 809 965	info@hotellarcb.com	www.hotellarcb.com
Infantário de Santa Maria da Fonte de Baixo	Largo da Fonte de Baixo, 4750 - 283 Barcelos	253 823 011	n. a.	infantariodafontedebaixo@gmail.com	-

Instituto São João de Deus - Casa de Saúde São José	Largo S. João de Deus, n.º 1, 4755-290 Barcelos	253 919 000	253 919 008	cssj.vilar@isjd.pt	http://www.isjd.pt/cssj.vilar
Junta de Freguesia de Pedra Furada	Rua Sta. Leocádia, 640, 4755-392 Pedra Furada - Barcelos	967 547 620 252 955 046	252 955 046	pedrafurada.jf@maisbarcelos.pt	-
Kerigma - Instituto de Inovação e Desenvolvimento Social de Barcelos	Rua Dr. José Júlio Vieira Ramos, n.º 72, 4750-180 Barcelos	253 825 353	253 825 308	kerigma@kerigma.pt	www.kerigma.pt
A Nossa História-Associação de Pais de Apoio a Pessoas com Necessidades Especiais	Urbanização S. José Bloco 3, 4750 - 283 Barcelos	917 101 949 918 731 171	n. a.	anossahistoria09@gmail.com	http://www.facebook.com/historiaanossa/historia
Obra Social das Franciscanas Missionárias de Maria	Rua Chaby Pinheiro, 12º, 1000-097 Lisboa	253 824 800	253 825 018	o.s.fmm.viveiro@sapo.pt	-
Rotary Club de Barcelos	Apartado 151, 4754-909 Barcelos	962 986 497 917 775 789	-	-	-
Santa Casa da Misericórdia de Barcelos	Campo da República, 4750-275 Barcelos	253 802 270	253 821 321	geral@misericordia Barcelos.pt	www.misericordia Barcelos.pt
5sensi - Saúde e Bem-estar, Lda.	Rua Padre Himalaia, nº 181, 4900-926, Viana do Castelo	258 775 364 910 598 641	258 775 365	residencias@5sensi.pt	www.5sensi.pt
SOPRO - Solidariedade e Promoção	Rua Ir. de La Salle, s/n, 4755-054 Barcelos	253 831 249 965 112 738	253 831 248	sopro.ongd@gmail.com	www.sopro.org.pt
Tributo á vida	Arcozelo, 4750-123 Barcelos	253 816 110 966 724 344	n. a.	info@tributoa vida.pt	www.tributoa vida.pt
Unidade de Barcelos da Liga Portuguesa Contra o Cancro - Núcleo Regional Norte	Rua Gonçalves Torres, Bloco B - Entrada 8, Loja 1 - Arcozelo, 4750-163 Barcelos	253 088 415	-	Unidadebarcelos@hotmail.com	-
Valedeste- Cooperativa de Solidariedade Social, CRL	Rua da Isabelinha Nº 553 R/C, 4775-265 Viatodos-Barcelos	252 967 888 914 914 444	252 967 889	valedeste.cooperativa@sapo.pt	-
Venerável Ordem Terceira de S. Francisco - Casa do Menino Deus	Rua Dr. Manuel Pais, 273, 4750-317 Barcelos	253 811 260	253 825 008	geral@meninodeus.org	www.meninodeus.org
Viver Macieira - Associação ambiental, cultural, desportiva de Macieira de Rates	Rua de Travassos nº 65, 4755-274 Barcelos	967 283 307 963 251 545	n. a.	vivermacieira@gmail.com	-

ANEXO 3 - GESTÃO DE TOPO E GESTÃO TÉCNICA

ORGANIZAÇÃO	GESTÃO DE TOPO			GESTÃO TÉCNICA		
	NOME	TELEFONE	E-MAIL	NOME	TELEFONE	E-MAIL
Agência Piaget para o Desenvolvimento	José Queiroz	227 531 106/ 7	info@apdes.pt	Joana Marques	-	joana.marques@apdes.pt
Associação de Amigos do Autismo	Marco António Horta dos Reis	925 010 901	marcohtreis@sapo.pt	Gisela de Paiva Brás	925 010 903	gisela-ama@sapo.pt
Associação Anima com Riso	Paulo Amadeu Morais	934 141 667	paulo.morais@animacomriso.com	-	-	-
Associação AVC - Acidente Vascular Cerebral	Daniel Maciel	936 362 252	direcao@associacaoavc.pt	Clara Fernandes	968 987 267	direcao@associacaoavc.pt
Associação dos Cegos e Ambliopes de Portugal - Delegação Distrital de Braga	Cristina Ferreira	253 267 766	cristinaf3@gmail.com	Ana Paula Varandas Amorim	253 267 766	anamorim@acapo.pt
Associação Clube Motogalos de Barcelos	Pedro Manuel Rufino de Sousa	969 061 177	pedrorufinosousa@sapo.pt	Bruno José Silva Barbosa	916 897 062	bruno.jbarbosa@hotmail.com
Associação de Criadores de Aconchego e Promotores de Acolhimento	Florinda Bogas	939 396 875	florindabogas@gmail.com	-	-	-
Associação Cultural Motocavaquinhos	João Carvalho de Sousa	917 906 421	motocavaquinhos@vizzavi.pt	-	-	-
Associação de Deficientes Motores de Barcelos	Batista Andrade Fonseca	964 629 288		José Carlos Mota Oliveira	966 528 424	jcarlosbarcelos@gmail.com
Associação Galo Novo - IPSS	Cândido Agostinho Meireles Salgueiro	936191455	associacaogalono@gmail.com	Daniela Flora Ferreira Gomes	-	tecnicagalono.ipss@gmail.com
Associação para o Desenvolvimento Comunitário de Abade de Neiva	Pedro Roselho	914 982 465	roselho@gmail.com	-	-	-
Associação de Diabéticos do Minho	Goreti Lobarinhas	933 209 171	goretilobarinhas@gmail.com	Goreti Lobarinhas	933 209 171	goretilobarinhas@gmail.com
Associação dos Familiares e Amigos dos Utentes da Casa de Saúde de São João de Deus	Miguel Durães	965 760 766	miguelduraes@hotmail.com	Tânia Costa	916 899 781	taniauisacosta@gmail.com
Associação Humanitária de Bombeiros Voluntários de	Amadeu Ferreira Lemos	252 960 800	Bombeiros.viatodos@mail.tele	Carla Manuela Sá	252 960 800	centrolazer.bvv@hotmail.com

Viatodos			pac.pt	Araújo		
Associação Humanitária de Rio Covo Santa Eugénia	José Gomes Campinho	962 308 451	jcampinho@sapo.pt	-	-	-
Associação Melhoramentos De Macieira de Rates	Adrião de Carvalho Leitão	965 472 998	ammr.macieira@gmail.com	-	-	-
Associação Nacional da Espondilite Anquilosante	Justino Romão	214 549 200	anea@anea.org.pt	Jorge Matos	968 086 751	matosjorge@gmail.com
Associação de Pais e Amigos de Crianças	Berta maria de Magalhães Pereira da Costa	253 812 436	apac.direcao@sapo.pt	Ana Maria Pádua Rodrigues	253 812 436	apac.dq.anapadua@sapo.pt
Associação de Pais e Amigos das Crianças Inadaptadas	Maria Eduarda Machado Rego	253 817859	apaci@sapo.pt	António Jorge da Silva Ribeiro	253 817859	apaci@sapo.pt
Associação Perelhal Solidário - IPSS	Maria da Graça Ferreira Carvalho	932 404 102	pelacarvalho@hotmail.com	Liliana Manuela do Vale Matos	932 404 101	lilianavalematos@gmail.com
Associação Portuguesa dos Veteranos de Guerra	Augusto Jesus Oliveira Lopes Freitas	913 599 904	info@apvg.pt	Augusto Jesus Oliveira Lopes Freitas	913 599 904	info@apvg.pt
Associação Social, Cultural e Recreativa de Alheira	José Jorge Brito Martins	253 880 522	-	Sónia Araújo Fins	523 880 522	acra.sonia@iol.pt
Associação Social, Cultural e Recreativa Creixomi I - Barcelos	Maria Alice costa Sá Cachada	935 148 628	alicecachada@sapo.pt	Mena Sofia Aldeia Martins	936 209 055	martinsmena@hotmail.com
Associação Social Cultural e Recreativa de Chorente	Júlia Fonseca Sousa Ferreira	914 143 327	juliafsf1968@gmail.com	Filipa Isabel Afonso de Azevedo	916 576703	filipaiaa@gmail.com
Barcelos Solidário - Benemérita Associação Humanitária dos Dadores de Sangue do Concelho de Barcelos	Adelino Miranda Marques	965 066 001	adelino.marques@sapo.pt	-	-	-
Câmara Municipal de Barcelos	Miguel Jorge da Costa Gomes	253 809 600	geral@cm-barcelos.pt	n. a.	n. a.	n. a.
Casa do Povo de Alvito	Carlos Manuel Gonçalves dos Santos	253 880 639	-	Vânia Alexandra da Costa Coelho	253 880 639	cpalvito@hotmail.com
Casa do Povo de Areias	Jorge Macedo Carvalho	914 917 773	jorgemacedocarvalho@gmail.com	Maria Manuela Correia Fernandes	939 800 314	manuelafernandes@portugalmail.pt
Casa do Povo Gândara do Neiva	Gaspar Machado Miranda	253 106 366	gasparmiranda_66@hotmail.com	-	-	-
Casa do Povo de Macieira de Rates	José Gomes dos Santos Novais	968 037 050	josesantosnovais@iol.pt	-	-	-
Casa do Povo de Milhazes	António Torres Miranda	965 767 944	-	Maria Joaquina Lopes	966 859 115	cpovomilhazes@hotmail.com

				Moreira		
Casa do Povo de Rio Covo Santa Eugénia	Paulo Alberto Peixoto da Rocha	933 834 550	pauloalbertorocho@sapo.pt	-	-	-
Casa do Povo de Viatodos	Abílio Ferreira Sá	963 037 506	sa_seguros1@gmail.com	Eunice Maria Barbosa Loureiro	252 961 219	atlviatodos@hotmail.com
Casa de Saúde S. João de Deus - Barcelos	Isabel Bragança	253 808 210	cssjd.barcelos@isjd.pt	Emília Pereira/Carlos Violante	253 808 210	emilia.pereira@isjd.pt/carlos.violante@isjd.pt
Centro de Apoio e Solidariedade da Pousa	José Carlos Eira	253 913 029	casp.ipss@gmail.com	Liliana Silva	253 913 029	casp.ipss@gmail.com
Centro Assistência Social Balugães	Cândido Manuel Ferreira de Sousa	966 015 735	centroasocialbalugaes@gmail.com	Joana Faria Magalhães	961 101 216	joanitamagalhaes@hotmail.com
Centro de Bem Estar Social de Alheira	António Lopes Cunha	965 448 111	creche.cbesa@gmail.com	Ângela Raquel Silva Portela	253 880 764	creche.cbesa@gmail.com
Centro de Bem Estar Social de Barqueiros	Lúcia Marinha Oliveira Santos Rosmaninho	253 853 954	cbesb.drc@maisbarcelos.pt	Joelle Mandim Vieira	253 853 954	cbesb.geral@maisbarcelos.pt
Centro Comunitário Moinhos de Vento	António Oliveira Castro	915 768 299	-	Natália Maria Marques Pereira	961 579 399	nataliacmv@gmail.com
Centro Humanitário da Cruz Vermelha Portuguesa de Macieira de Rates	Filomena Bordalo	252 959 000	ch.macieirarates@cruzvermelha.org.pt	Ana Rita Jordão Paula Pereira	252 959 000/300	dmacieirarates.ti@cruzvermelha.org.pt dmacieirarates.ij@cruzvermelha.org.pt
Centro Paroquial de Barcelinhos	Manuel da Graça Ferreira de Oliveira	965 804 732	cpbarcelinhos@gmail.com	Manuel da Graça Ferreira de Oliveira	965 804 732	cpbarcelinhos@gmail.com
Centro Social de Aguiar - Barcelos	Cândido Rosa Carvalho Amorim	965 566 821	centrosocial.aguiar@sapo.pt	Maria Elisabete Martins de Sousa	963 235 238	-
Centro Social Casa do Povo Vila Seca	Adelino Ribeiro Casanova	961 677 495	cpvilaseca@sapo.pt	-	-	-
Centro Social Cultural e Recreativo Abel Varzim	Maria Celeste Cruz Faria	253 853 760	centro.a.varzim@mail.telepac.pt	Sandra Raquel Silva Durães	253 853 760	centro.a.varzim@mail.telepac.pt
Centro Social de Cultura e Recreio da Silva	Domingos Sá de Miranda	-	-	Ana Isabel Costa	916 521 931t	ana.costa@centrosocialsilva.pt
Centro Social de Durrães	Fernando Castro Sousa	258 773 894 924 480 778	-	Marta Alexandra Ferreira Faria	258 773 894	-
Centro Social Ernesto Gonçalves Costa	Álvaro Faria da Costa	963 698 540	alvaro@fariadacosta.com	-	-	-
Centro Social da Paróquia de Arcozelo	Manuel Luís Mesquita Teixeira	932 097 602	centrosocialarcozelo@sapo.pt	Adelino José Azevedo Carneiro Costa	932 097 601	adelinojacc@sapo.pt
Centro Social e Paroquial de	Walter Tenório Torres	253 913 570	saraapresentação@sapo.pt	Sara Maria Fernandes	-	areiasdevilar@centrosocial.pt

Areias de Vilar				Ferreira da Apresentação		
Centro Social e Paroquial de Aguiar	Paulo Jorge Brás de Sá	963 176 233	paroquias.ppaulojorge@gmail.com	Vera Lúcia Oliveira Félix de Queirós	963 587 913	veraluciaqueiroz22@gmail.com
Centro Social Paroquial de Carreira	José Barbosa	252 961 454	-	Anabela Vilas Boas	918 317 111	anabelavilas@gmail.com
Centro Social e Paroquial de Fragoso	Manuel Sá Paula	258 773 118	-	Karina Borges	258 773 118	-
Centro Social Paroquial de Gilmonde	José Valentim Vilar	253 834 140	cspgilmonde@maisbarcelos.pt	Conceição Moreira	937 598 690	cspgilmonde@maisbarcelos.pt
Centro Social Paroquial Imaculado Coração de Maria	Júlio Machado Loureiro	253 862 483	juliomachadoloureiro@gmail.com	Manuel Vaz	962 760 403	vaz.manuel@gmail.com
Centro Social Paroquial de Tregosa	Ernesto Carvalho de Faria	258 772 419	-	Aurora Sá Miranda Portela	969 071 273 258 775 501	mirandaportela5@gmail.com
Centro Social de Remelhe	Lurdes Maria Gomes Araújo	936 345 482	araujolurdesmaria@gmail.com	Ana Rodrigues	969 659 620	anaesteves7376@hotmail.com
Centro Social S. Teotónio	Jorge Sá	963 698 989	j-sa@live.com.pt	-	-	-
Centro de Solidariedade Social de S. Veríssimo	João Vale Lopes	253 801 420	csssv@bcl.pt	Márcia Raquel Oliveira Campos	253 801 420	marcia3532@gmail.pt
Centro Zulmira Pereira Simões - I. S. S. Roriz	João Miranda	966 121 415	presidente.direccao@czps.org	Sofia Albuquerque	914 573 436	sofia.albuquerque@czps.org
CPCJ de Barcelos	Anabela Pimenta	915 288 414	cpcj@cm-barcelos.pt	Anabela Pimenta	915 288 414	cpcj@cm-barcelos.pt
Cor é Vida – ONGD	Manuela Conceição Pinheiro	309 760 418	corevida.portugal@hotmail.com	Manuela Conceição Pinheiro	309 760 418	corevida.portugal@hotmail.com
Cruz Vermelha Portuguesa - Delegação de Aldreu	Ernesto Carvalho Faria	258 772 879	daldreu@cruzvermelha.org.pt	Ricardo Martins Oliveira Parente	963 231 741	daldreu@cruzvermelha.org.pt
Cruz Vermelha Portuguesa - Delegação de Barcelos	Maria Fernanda Vasconcelos Rodrigues Fernandes Ribeiro dos Reis	253 822 570	dbarcelos@cruzvermelha.org.pt	-	-	-
Cruz Vermelha Portuguesa - Delegação de Campo	José Maria Braga Campos	925 665 649	josebrcampos@gmail.com	-	-	-
Equivau - Centro Hípico da Quinta do Vau Lda	Nuno Carvalho	965 009 490	equivau@hotmail.com	Nuno Carvalho	965 009 490	equivau@hotmail.com
Grupo de Ação Social Cristã	Constantino Lopes	253 816 196	gasc.ipss@gmail.com	Célia Barbosa	253 816 196	gasc.ipss@gmail.com
Grupo de Reserva do Património Cultura e	Abílio Gomes de Araújo	253 951 060 919 120 018	abiliogomesdearaujo@gmail.com	-	-	-

Tradição						
Hotel-Lar Condes de Barcelos	Mário Carvalho	-	-	-	-	-
Infantário de Santa Maria da Fonte de Baixo	Ilídio Morais Rodrigues	910 720 064	ilidiomrodrigues@gmail.com	Belisa Carmina Miranda Rodrigues	914 519 305	belisacarmina@gmail.com
Instituto São João de Deus - Casa de Saúde São José	José Augusto Gaspar Louro	217 213 300	jose.augusto@isjd.pt	Luís Daniel Sousa Fernandes	253 919 000	luis.daniel@isjd.pt
Junta de Freguesia de Pedra Furada	Luciano Silva	967 547 620	Pedrafurada.jf@maisbarcelos.pt	-	-	-
Kerigma - Instituto de Inovação e Desenvolvimento Social de Barcelos	António Jorge Gonçalves Oliveira	253 825 353	directorgeral@kerigma.pt	António Jorge Gonçalves Oliveira	253 825 353	directorgeral@kerigma.pt
A Nossa História- Associação de Pais de Apoio a Pessoas com Necessidades Especiais	Laura Maria Costa Gomes	917 101 949	emfisco@gmail.com	Maria Antónia Serra Silva	antonia_sfs@hotmail.com	-
Obra Social das Franciscanas Missionárias de Maria	Maria José Santos Vinhas	265 228 835	-	Maria Esperança Pinto Guedes	253 824 800	o.s.fmm.viveiro@sapo.pt
Rotary Club de Barcelos	José Costa Pimenta	962 986 497	jcostapimenta@gmail.com	António Novais de Sousa	917 775 789	antonionovais.sousa57@gmail.com
Santa Casa da Misericórdia de Barcelos	António Carlos Brochado de Sousa Pedras	253 802 270	geral@misericordiarbarcelos.pt	Nuno Miguel Macedo Oliveira	253 802 270	director.geral@misericordiarbarcelos.pt
5sensi - Saúde e Bem-estar, Lda.	Ana Paula Barbosa Carlos Barbosa	258 775 364 910 598 641	administracao@5sensi.pt	Vânia Gonçalves	258 775 364 910 598 641	residencias@5sensi.pt
SOPRO - Solidariedade e Promoção	Miguel Adolfo Couto Novais	965 112 738	macnovais@gmail.com	Joaquim Alves	967 617 455	jalvesopro@gmail.com
Tributo á vida	Ana Maria Fernandes Martins	966 724 344	ana@tributoavida.pt	Ana Maria Fernandes Martins	966 724 344	ana@tributoavida.pt
Unidade de Barcelos da Liga Portuguesa Contra o Cancro - Núcleo Regional Norte	Diogo Valadas Ponte	964 837 300	Diogovaladasponte@hotmail.com	Ana Paula Rosendo	914 141 635	Apaularosendo@hotmail.com
Valedeste- Cooperativa de Solidariedade Social, CRL	Laurinda Araújo	962 562 936	valedeste.cooperativa@sapo.pt	-	-	-
Venerável Ordem Terceira de S. Francisco - Casa do Menino Deus	Artur Cunha Martins	-	directora@meninodeus.org	Rosalina Barbosa	-	casa.menino.deus@gmail.com
Viver Macieira - Associação ambiental, cultural,	Sérgio Villas Boas	967 283 307	sergiovilas77@gmail.com	Nelson Alves	963 251 545	decoalves10@gmail.com

desportiva de Macieira de Rates						
---------------------------------	--	--	--	--	--	--

ANEXO 4 - DIMENSÃO DAS ENTIDADES

ORGANIZAÇÃO	ASSOCIADOS	COLABORADORES	UTENTES
Agência Piaget para o Desenvolvimento	-	-	-
Associação de Amigos do Autismo	440	18	140
Associação Anima com Riso	-	-	-
Associação AVC - Acidente Vascular Cerebral	4 078	4	3 000
Associação dos Cegos e Ambliopes de Portugal - Delegação Distrital de Braga	195	8	323
Associação Clube Motogalos de Barcelos	421	-	-
Associação de Criadores de Aconchego e Promotores de Acolhimento	398	32	30
Associação Cultural Motocavaquinhos	200	-	-
Associação de Deficientes Motores de Barcelos	50	12	36
Associação Galo Novo - IPSS	170	-	-
Associação para o Desenvolvimento Comunitário de Abade de Neiva	25	-	-
Associação de Diabéticos do Minho	480	15	-
Associação dos Familiares e Amigos dos Utentes da Casa de Saúde de São João de Deus	920	4	8
Associação Humanitária de Bombeiros Voluntários de Viatodos	27 600	45	45
Associação Humanitária de Rio Covo Santa Eugénia	150	-	-
Associação Melhoramentos De Macieira de Rates	90/100	-	-
Associação Nacional da Espondilite Anquilosante	-	-	-
Associação de Pais e Amigos de Crianças	-	40	510
Associação de Pais e Amigos das Crianças Inadaptadas	-	-	-
Associação Perelhal Solidário - IPSS	320	5	33
Associação Portuguesa dos Veteranos de Guerra	50 000	25	-

Associação Social, Cultural e Recreativa de Alheira	-	-	101
Associação Social, Cultural e Recreativa Creixomi I - Barcelos	143	4	25
Associação Social Cultural e Recreativa de Chorente	164	13	64
Barcelos Solidário - Benemérita Associação Humanitária dos Dadores de Sangue do Concelho de Barcelos	-	-	-
Câmara Municipal de Barcelos	n. a.	661	n. a.
Casa do Povo de Alvito	311	43	191
Casa do Povo de Areias	490	2	40
Casa do Povo Gândara do Neiva	-	-	-
Casa do Povo de Macieira de Rates	159	2	50
Casa do Povo de Milhazes	100	4	40
Casa do Povo de Rio Covo Santa Eugénia	83	-	-
Casa do Povo de Viatodos	-	-	140
Casa de Saúde S. João de Deus - Barcelos	-	153	361 (capacidade)
Centro de Apoio e Solidariedade da Pousa	992	8	30
Centro Assistência Social Balugães	220	4	35
Centro de Bem Estar Social de Alheira	90	14	100
Centro de Bem Estar Social de Barqueiros	125	65	240
Centro Comunitário Moinhos de Vento	26	4	1 172
Centro Humanitário da Cruz Vermelha Portuguesa de Macieira de Rates	3 500	67	215
Centro Paroquial de Barcelinhos	-	22	139
Centro Social de Aguiar - Barcelos	540	10	75
Centro Social Casa do Povo Vila Seca	-	6	-
Centro Social Cultural e Recreativo Abel Varzim	854	68	602
Centro Social de Cultura e Recreio da Silva	700	50	216
Centro Social de Durrães	150	23	131

Centro Social Ernesto Gonçalves Costa	140	-	17
Centro Social da Paróquia de Arcozelo	-	27	279
Centro Social e Paroquial de Areias de Vilar	-	-	24
Centro Social e Paroquial de Aguiar	-	5	30
Centro Social Paroquial de Carreira	-	10	45
Centro Social e Paroquial de Fragoso		23	87
Centro Social Paroquial de Gilmonde	-	34	144
Centro Social Paroquial Imaculado Coração de Maria	-	68	243
Centro Social Paroquial de Tregosa	-	-	35
Centro Social de Remelhe	320	17	32
Centro Social S. Teotónio	75	5	89
Centro de Solidariedade Social de S. Veríssimo	77	45	107
Centro Zulmira Pereira Simões - I. S. S. Roriz	400	1	-
CPCJ de Barcelos	-	-	-
Cor é Vida - ONGD	62	60 Voluntários	154
Cruz Vermelha Portuguesa - Delegação de Aldreu	1 200	5 Remunerados + 30 Voluntários	46
Cruz Vermelha Portuguesa - Delegação de Barcelos	250	60	275
Cruz Vermelha Portuguesa - Delegação de Campo	-	-	-
Equivau - Centro Hípico da Quinta do Vau Lda	-	2	-
Grupo de Ação Social Cristã	20	32	1 257
Grupo de Reserva do Património Cultura e Tradição	99	-	30
Hotel-Lar Condes de Barcelos	-	-	36
Infantário de Santa Maria da Fonte de Baixo	320	11	30
Instituto São João de Deus - Casa de Saúde São José	-	103	217
Junta de Freguesia de Pedra Furada	-	-	-

Kerigma - Instituto de Inovação e Desenvolvimento Social de Barcelos	59	27	3 000
A Nossa História-Associação de Pais de Apoio a Pessoas com Necessidades Especiais	128	10	10
Obra Social das Franciscanas Missionárias de Maria	-	-	183
Rotary Club de Barcelos	28	28	-
Santa Casa da Misericórdia de Barcelos	465	368	835
5sensi - Saúde e Bem-estar, Lda.	-	47	167
SOPRO - Solidariedade e Promoção	1 150	100	250
Tributo á vida	-	7	16
Unidade de Barcelos da Liga Portuguesa Contra o Cancro - Núcleo Regional Norte	-	12	70
Valedeste- Cooperativa de Solidariedade Social, CRL	5	-	680
Venerável Ordem Terceira de S. Francisco - Casa do Menino Deus	-	76	389
Viver Macieira – Associação ambiental, cultural, desportiva de Macieira de Rates	165	19	-

ANEXO 5 – FICHAS DE PROJETOS

Projeto: Conjunto instrumental com objetos de barro		
Entidade promotora: ATAHCA		
Data de início	03/01/2012	
Data de fim	n. a.	
Entidade financiadora	ATAHCA	
Programa de financiamento	PRODER	
Entidades participantes	Promotor - ATAHCA	
	Câmara Municipal de Barcelos / Museu de Olaria	
	Banda Musical de Oliveira	
Grupos-alvo do projeto	Crianças Jovens	
Objetivos	Recuperar uma prática cultural e desenvolver o setor económico através da produção olárica para outras aplicações.	
Atividades	Formação musical e aprendizagem de instrumentos em barro.	
Recursos humanos	Técnico superior	2
	Coordenador técnico	1
	Formador para a área dos instrumentos	1

Projeto: Férias no Museu		
Entidade promotora: Câmara Municipal de Barcelos		
Data de início	Periódico	
Data de fim	Periódico	
Entidade financiadora	Câmara Municipal de Barcelos	
Programa de financiamento	-	
Entidades participantes	Câmara Municipal de Barcelos	
Grupos-alvo do projeto	Crianças Jovens	
Objetivos	De uma forma lúdica e divertida sensibilizar crianças e jovens para o património olárico nacional e para a educação artística.	
Atividades	Vários ateliês, de modelagem em barro, roda de oleiro, pintura, colagem, ocupam crianças e jovens nas suas pausas escolares.	
Recursos humanos	Técnico superior	2
	Assistente operacional	2

Projeto: Museu para todos		
Entidade promotora: Câmara Municipal de Barcelos		
Data de início	03/01/2013	
Data de fim	Periódico	
Entidade financiadora	Câmara Municipal de Barcelos	
Programa de financiamento	-	
Entidades participantes	Promotor - Câmara Municipal de Barcelos Museu de olaria	
	IPSS	
	Associações	
Grupos-alvo do projeto	Pessoas com deficiência	
Objetivos	Estimular e sensibilizar o público deficiente para a educação artística e muito especificamente para a olaria e o figurado. Dar a conhecer a riqueza patrimonial do concelho, valorizar a identidade cultural e desenvolver a curiosidade e o sentido crítico.	
Atividades	O público deficiente é convidado a fazer modelagem em barro e/ ou pintura em azulejo, de forma a estimular o gosto por esta arte tradicional e ao mesmo tempo adquirir competências ao nível das artes plásticas.	
Recursos humanos	Técnico superior	2
	Assistente operacional	2

Projeto: O Museu Apresenta-se!		
Entidade promotora: Câmara Municipal de Barcelos		
Data de início	Periódico	
Data de fim	Periódico	
Entidade financiadora	Câmara Municipal de Barcelos	
Programa de financiamento	-	
Entidades participantes	Promotor - Câmara Municipal de Barcelos	
	Jardins de Infância do concelho de Barcelos	
	Escolas do 1º Ciclo do Ensino Básico do concelho de Barcelos	
Grupos-alvo do projeto	Crianças	
Objetivos	Dar a conhecer ao público escolar a riqueza patrimonial do concelho, valorizando a sua identidade cultural, desenvolver a curiosidade e o sentido crítico e promover a educação cultural e artística.	
Atividades	O programa desenvolve-se nas escolas do concelho de Barcelos e é explicado às crianças o que é o Museu e quais as suas funções e depois através de várias técnicas, conto, teatro de sombra ou música, as crianças participam numa atividade prática.	
Recursos humanos	Técnico superior	2
	Assistente operacional	2

Projeto: Todos no museu		
Entidade promotora: Câmara Municipal de Barcelos		
Data de início	Periódico	
Data de fim	Periódico	
Entidade financiadora	Câmara Municipal de Barcelos	
Programa de financiamento	-	
Entidades participantes	Promotor - Câmara Municipal de Barcelos	
	Jardins-de-infância	
	Escolas 1º,2º e 3º ciclo do ensino básico e secundário	
	ATL	
	Associações	
	Instituições de ensino superior	
	Instituições de ensino particular	
Grupos-alvo do projeto	Crianças Jovens	
Objetivos	Dar a conhecer ao público escolar a riqueza patrimonial do concelho, valorizando a sua identidade cultural, desenvolver a curiosidade e o sentido crítico e promover a educação cultural e artística.	
Atividades	O programa desenvolve-se no serviço Educativo e de Animação do Museu de Olaria. São realizados vários tipos de atividades que envolvem o barro ou técnicas decorativas. Crianças e jovens aplicam várias técnicas. Este programa tem uma componente teórica e uma prática.	
Recursos humanos	Técnico superior	2
	Assistente operacional	2

Projeto: Museu Sénior		
Entidade promotora: Câmara Municipal de Barcelos		
Data de início	Periódico	
Data de fim	Periódico	
Entidade financiadora	Câmara Municipal de Barcelos	
Programa de financiamento	-	
Entidades participantes	Promotor - Câmara Municipal de Barcelos Museu de Olaria	
	Lares de Terceira idade públicos e privados	
	IPSS	
Grupos-alvo do projeto	Idosos	
Objetivos	Destina-se a reformados e pessoas com mais de 65 anos e visa desenvolver uma sensibilização para as temáticas do património e ao mesmo estimular algumas capacidades artísticas desta faixa etária.	
Atividades	Existem dois programas, que integram atividades como visita guiada às exposições que poderá, ou não, incluir o desenvolvimento de um trabalho prático no ateliê (modelagem em barro ou pintura em azulejo), ou o visionamento do filme sobre figurado, no Auditório do Museu.	
Recursos humanos	Técnico superior	2
	Assistente operacional	2

Projeto: Plano Local de Promoção de Acessibilidade de Barcelos - Programa Rampa		
Entidade promotora: Câmara Municipal de Barcelos		
Data de início	01/03/2011	
Data de fim	28/02/2013	
Entidade financiadora	Fundo Social Europeu	
Programa de financiamento	POPH - Plano Operacional Potencial Humano	
Entidades participantes	Promotor - Câmara Municipal de Barcelos	
Grupos-alvo do projeto	Idosos Pessoas com deficiência Nota: As dificuldades de mobilidade afetam um conjunto vasto de pessoas (60% nos países da OCDE) e não só idosos e pessoas com mobilidade reduzida	
Objetivos	Eliminação de barreiras arquitetónicas e outras	
Atividades	Levantamento das barreiras arquitetónicas em espaços públicos, edificado, infoacessibilidade e transportes. Elaboração de um Plano Local de Promoção de Acessibilidade de Barcelos.	
Recursos humanos	Técnico superior	5
	Coordenador técnico	1

Projeto: Quadrilátero Mobilidade	
Entidade promotora: Quadrilátero Urbano do Minho - Associação de Municípios de Fins Específicos	
Data de início	01/10/2011
Data de fim	01/10/2013
Entidade financiadora	PO Norte
Programa de financiamento	FEDER
Entidades participantes	Promotor - Quadrilátero Urbano do Minho - Associação de Municípios de Fins Específicos
	Município de Barcelos
	Município de Braga
	Município de Guimarães
	Município de Famalicão
Grupos-alvo do projeto	Todos
Objetivos	Repensar a mobilidade urbana, que passa pela otimização da utilização de todos os meios de transporte, pela organização da “co-modalidade” entre diferentes meios de transporte coletivos (comboio, elétrico, metro, autocarro, táxi) e particular (automóvel, motorizada, bicicleta, deslocação a pé). Por “co-modalidade” entenda-se a utilização eficiente dos modos de transporte, operando em separado ou em integração multimodais no âmbito do sistema europeu de transportes, com vista a uma utilização óptima e sustentável dos recursos. Passa igualmente pela prossecução dos objetivos comuns de prosperidade económica, de gestão da procura de transportes como garantia da mobilidade, qualidade de vida e defesa do ambiente. Há igualmente que conciliar os interesses dos transportes de mercadorias e de passageiros, independentemente do meio de transporte utilizado.
Atividades	
Recursos humanos	

Projeto: Programa de ocupação de crianças e jovens nas pausas escolares		
Entidade promotora: Câmara Municipal de Barcelos		
Data de início	Periódico	
Data de fim	Periódico	
Entidade financiadora	Câmara Municipal de Barcelos	
Programa de financiamento	-	
Entidades participantes	Câmara Municipal de Barcelos / Empresa Municipal	
Grupos-alvo do projeto	Crianças Jovens	
Objetivos	Ocupar o período de férias das crianças e jovens, com atividades culturais, de uma forma lúdica e divertida e transmitir desta forma uma herança cultural.	
Atividades	Modelagem em barro, desenho, pintura, colagem, musica, tetro de sombras.	
Recursos humanos	Técnico superior	1
	Assistente operacional	2

Projeto: Programa de atividades do SEA do Museu de Olaria, para público escolar		
Entidade promotora: Câmara Municipal de Barcelos		
Data de início	14/09/2012	
Data de fim	14/06/2012	
Entidade financiadora	Câmara Municipal de Barcelos	
Programa de financiamento	-	
Entidades participantes	Promotor - Câmara Municipal de Barcelos / Museu de Olaria	
	Escolas Básicas do concelho de Barcelos	
	Instituições particulares de ensino	
	ATL, públicos e privados	
	Instituições do Ensino Superior	
	Escolas de vários níveis de ensino de fora do concelho de Barcelos	
	Escolas Secundárias do concelho de Barcelos	
	Escolas EB 1 e2 do concelho de Barcelos	
	Jardins de Infância do concelho de Barcelos	
	Centros de formação	
Grupos-alvo do projeto	Crianças Jovens	
Objetivos	Pretende-se dar a conhecer ao público escolar a riqueza patrimonial do concelho, valorizando a a sua identidade cultural e artística, de uma forma lúdica e pedagógico.	
Atividades	Modelagem em barro, roda de oleiro, pintura, teatro de sombras, música com instrumentos de barro.	
Recursos humanos	Técnico superior	2
	Assistente operacional	2

Projeto: Projeto Piloto Mediadores Municipais "Vamos Construir Pontes"		
Entidade promotora: Alto Comissariado para a Imigração e Diálogo Intercultural, I.P. (ACIDI)		
Data de início	01/10/2011	
Data de fim	30/09/2012	
Entidade financiadora	Alto Comissariado para a Imigração e Diálogo Intercultural, I.P. (ACIDI)	
Programa de financiamento	PPMM	
Entidades participantes	Promotor - Alto Comissariado para a Imigração e Diálogo Intercultural, I.P. (ACIDI)	
	Centro Social e Cultural e Recreativo Abel Varzim	
	Câmara Municipal de Barcelos	
Grupos-alvo do projeto	Minorias Étnicas: Etnia Cigana	
Objetivos	<p>- Motivar a comunidade cigana para a frequência de programas de educação parental; - Envolver a comunidade cigana no desenvolvimento de ações de educação e no treino de competências pessoais, sociais e profissionais, baseadas em metodologia de projeto; - Motivar as crianças e jovens à frequência assídua da escola na idade escolar preconizada; - Capacitar a comunidade escolar para a adoção de estratégias de inclusão escolar; - Promover a valorização da aquisição de conhecimentos da comunidade cigana; - Facilitar a intervenção multidisciplinar; - Desenvolver intervenções inovadoras/criativas com a comunidade cigana; - Rentabilizar os recursos técnicos humanos e materiais dos vários parceiros/entidades.</p>	
Atividades	<p>Na área da Educação: Formação de Pais; Criação de grupos de mediadores; Sessão de esclarecimento sobre a cultura cigana dirigida à comunidade educativa, orientada pela Olga Mariano; Dinamização do dia nacional e internacional cigano; Identificação das representações sociais do aluno cigano relativamente à escola; Apoio à escolarização das crianças e jovens da etnia cigana; Dinamização de duas sessões para pais e filhos de etnia cigana. Na área da Formação/Emprego: Contratualização de programas de Inserção Emprego (CEI+); Oficinas de Emprego; Alfabetização de adultos das comunidades ciganas; Sessão de sensibilização para acompanhamento dos processos formativos; Ações de Formação em Tecnologias de Informação e Comunicação. Na área da saúde: Cumprimento do plano Nacional de Vacinação em crianças e adultos; Vigilância da saúde infantil; Vigilância da saúde materna e reprodutiva.</p>	
Recursos humanos	Técnico superior	6 ou mais

	Coordinador técnico	1
	Asistente técnico	2

Projeto: Projeto Cávado Prospetivo		
Entidade promotora: Câmara Municipal de Barcelos		
Data de início	01/05/2011	
Data de fim	30/11/2012	
Entidade financiadora	Fundo Europeu de Desenvolvimento Regional (FEDER)	
Programa de financiamento	Programa Operacional Regional (ON.2)	
Entidades participantes	Promotor - Câmara Municipal de Barcelos	
	Município de Vila Verde	
	Município de Terras de Bouro	
	Município de Esposende	
	Município de Braga	
	Município de Amares	
Grupos-alvo do projeto	Família e Comunidade	
Objetivos	<p>O objetivo geral desta operação passa por até 30 de abril de 2012, 80% dos parceiros dos CLAS participam ativamente no desenvolvimento de ações e projetos que concorrem para o desenvolvimento local.</p> <p>A este objetivo correspondem dois objetivos específicos: Até 30 de abril de 2012, aumentar em 60% a capacitação institucional; Até 30 de abril de 2012, melhorar em 60% os níveis de proteção e atuação junto de grupos e territórios mais vulneráveis ao risco de pobreza e exclusão social.</p>	
Atividades	Elaboração da Carta Supramunicipal do Cávado; - Elaboração da Carta Social Municipal; - Dinamização das CSIF e/ou Grupos Temáticos; - Qualificação das IPSS	
Recursos humanos	Técnico superior	6 ou mais
	Coordenador técnico	1
	Técnicos Superiores da Empresa de Consultoria e Formação, Lda. (Logframe)	4

Projeto: Barcelos Plural		
Entidade promotora: Câmara Municipal de Barcelos		
Data de início	01/05/2011	
Data de fim	31/12/2012	
Entidade financiadora	Fundo Social Europeu	
Programa de financiamento	POPH	
Entidades participantes	Câmara Municipal de Barcelos / Empresa Municipal	
Grupos-alvo do projeto	Funcionários do Município	
Objetivos	Elaboração do Plano Municipal para Igualdade que visa a promover a conciliação entre a vida pessoal, familiar e profissional dos colaboradores do Município.	
Atividades	-Aplicação de um questionário a todos os funcionários; - Realização de um <i>Workshop</i> com as chefias de departamento e de divisão; - Realização de um <i>Workshop</i> com os funcionários da Divisão de Recursos Humanos; - Realização de entrevistas com o executivo municipal; - Realização de três ações de formação em igualdade de género dirigidas aos técnicos do Município; - Realização de uma ação de sensibilização dirigida a comunidade local sobre a temática igualdade de género; - Elaboração do Plano Municipal para a Igualdade; - Realização de um Seminário Público para apresentação do plano; - Monitorização e avaliação do plano.	
Recursos humanos	Técnico superior	3
	Coordenador técnico	1

Projeto: Cidades Amigas das Pessoas Idosas		
Entidade promotora: Associação Vida - Valorização intergeracional e desenvolvimento ativo		
Data de início	06/03/2012	
Data de fim	30/04/2012	
Entidade financiadora	Associação Vida - valorização intergeracional e desenvolvimento ativo	
Programa de financiamento	Fundo Social Europeu	
Entidades participantes	Promotor - Associação Vida - Valorização intergeracional e desenvolvimento ativo	
	Câmara Municipal de Barcelos	
	30 Municípios	
Grupos-alvo do projeto	Idosos	
Objetivos	Dar visibilidade e gerar um efeito multiplicador das práticas que tornam os Municípios em geral, e outros espaços mais específicos (Habitação, transporte, etc...) em particular, mais amigos das pessoas idosas.	
Atividades	Apoio à pessoa idosa a nível das melhorias habitacionais, apoio à renda de casa e transporte público.	
Recursos humanos	Técnico superior	2

Projeto: Ler em Barcelos		
Entidade promotora: Câmara Municipal de Barcelos		
Data de início	Permanente	
Data de fim	Permanente	
Entidade financiadora	Câmara Municipal de Barcelos	
Programa de financiamento	-	
Entidades participantes	Câmara Municipal de Barcelos / Empresa Municipal	
Grupos-alvo do projeto	Crianças Jovens Adultos Idosos Família e Comunidade Pessoas com deficiência Pessoas Toxicodependentes Pessoas vítimas de violência doméstica	
Objetivos	Combater a iliteracia; criar hábitos de leitura; divulgar os livros e os autores	
Atividades	- Horas do conto- sessões de poesia- ateliês de escrita e de artes- projeção de filmes- exposições iconográficas e documentais- espetáculos de teatro- conferências, colóquios e seminários- encontros com escritores e ilustradores- espetáculos musicais - biblioteca itinerante	
Recursos humanos	Técnico superior	3
	Coordenador técnico	2
	Encarregado geral operacional	1
	Assistente técnico	4
	Encarregado operacional	2
	Assistente operacional	1

Projeto: Programa de Atribuição de Bolsas de Estudo ao Ensino Superior		
Entidade promotora: Câmara Municipal de Barcelos		
Data de início	Permanente	
Data de fim	Permanente	
Entidade financiadora	Câmara Municipal de Barcelos	
Programa de financiamento	-	
Entidades participantes	Câmara Municipal de Barcelos / Empresa Municipal	
Grupos-alvo do projeto	Jovens	
Objetivos	Apoiar financeiramente os jovens e famílias mais carenciadas no Concelho com o objetivo de reduzir as dificuldades socioeconómicas e contribuir para o desenvolvimento educacional e a elevação cultural.	
Atividades	Avaliação dos rendimentos do agregado familiar e atribuição da bolsa em função deste rendimento.	
Recursos humanos	Técnico superior	3
	Assistente operacional	1

Projeto: Barcelos Saudável	
Entidade promotora: Câmara Municipal de Barcelos	
Data de início	Permanente
Data de fim	Permanente
Entidade financiadora	Câmara Municipal de Barcelos
Programa de financiamento	-
Entidades participantes	Promotor - Empresa Municipal de desportos de Barcelos (EMDB)
	Barcelos Saudável
	Câmara Municipal de Barcelos
	Parceiros: cerca de 37 instituições (juntas de freguesia, IPSS, associações/clubes) e 20 instituições de apoio á terceira idade e da área da deficiência.
Grupos-alvo do projeto	Crianças Jovens Adultos Idosos Pessoas com deficiência Organizações Sem Fins Lucrativos
Objetivos	O Barcelos Saudável pretende promover a generalização da prática de atividade física informal junto dos Barcelenses, como um fator de fortalecimento das políticas públicas de apoio neste campo de intervenção, devidamente enquadrada nas dinâmicas já existentes na autarquia. O propósito principal é o de fomentar a prática de atividade física informal junto de todos os barcelenses de forma regular, orientada e duradora ao longo de todo o ano. Este fomento é realizado através da utilização do parque da cidade bem como das atividades promovidas pelas varias parcerias estabelecidas por todo o concelho, tudo isto articulado pelo gabinete de apoio ao utente para a atividade física.
Atividades	Com a implementação do Barcelos Saudável foi possível estabelecer diversas parcerias por todo o concelho de Barcelos e possibilitar assim neste último ano a realização de diversas de atividades, cerca de 37 desde de caminhadas, corridas, passeios de btt e aulas para a população sénior. Para além disto, este projeto permitiu uma prática de atividade física regular para a população sénior através da realização do 2º Campeonato de Boccia Sénior de Barcelos que contou com 20 instituições, cerca de 350 participantes, tendo sido realizados um total de 200 jogos. Por último, através da criação de um gabinete para atendimento ao público permitiu a cerca de 500 utentes a monitorização bem

	como acompanhamento ao longo do todo o ano.	
Recursos humanos	Técnico superior	2
	Coordenador técnico	1
	Assistente técnico	1

Projeto: Ação Social Escolar		
Entidade promotora: Câmara Municipal de Barcelos		
Data de início	Permanente	
Data de fim	Permanente	
Entidade financiadora	Câmara Municipal de Barcelos / Empresa Municipal	
Programa de financiamento	-	
Entidades participantes	Câmara Municipal de Barcelos	
Grupos-alvo do projeto	Crianças	
Objetivos	Combate a exclusão social e promoção da igualdade de oportunidades de acesso ao sucesso escolar através da continuidade e reforço do apoio socioeconómico aos alunos do primeiro ciclo do ensino básico.	
Atividades	Comparticipação nas refeições e no material didático pedagógico.	
Recursos humanos	Técnico superior	3
	Assistente técnico	2

Projeto: Transportes Escolares		
Entidade promotora: Câmara Municipal de Barcelos		
Data de início	Permanente	
Data de fim	Permanente	
Entidade financiadora	Câmara Municipal de Barcelos / Empresa Municipal	
Programa de financiamento	-	
Entidades participantes	Promotor - Câmara Municipal de Barcelos	
Grupos-alvo do projeto	Crianças Jovens	
Objetivos	Assegurar a organização e funcionamento dos transportes escolares na área do Município, bem como apoiar os seus utilizadores pelos meios adequados.	
Atividades	Atribuição de subsídio para transporte em 50% ou 100%.	
Recursos humanos	Técnico superior	2
	Coordenador técnico	2

Projeto: Atribuição de Bolsa de Estudo		
Entidade promotora: Câmara Municipal de Barcelos		
Data de início	Permanente	
Data de fim	Permanente	
Entidade financiadora	Câmara Municipal de Barcelos / Empresa Municipal	
Programa de financiamento	-	
Entidades participantes	Promotor - Câmara Municipal de Barcelos	
Grupos-alvo do projeto	Jovens Adultos Idosos Pessoas com deficiência	
Objetivos	Atribuir Bolsas de Estudo a estudantes do Concelho mais desfavorecidos economicamente, por forma a reduzir as dificuldades socioeconómicas e contribuir para o desenvolvimento educacional e elevação cultural do Concelho de Barcelos.	
Atividades	Apresentação do boletim de candidatura com os respetivos anexos de acordo com o regulamento em vigor e posteriormente análise do processo e atribuição ou não do subsídio.	
Recursos humanos	Técnico superior	3
	Coordenador técnico	1

Projeto: Protocolo de Colaboração para transporte de pessoas portadoras de deficiência		
Entidade promotora: Câmara Municipal de Barcelos		
Data de início	Permanente	
Data de fim	Permanente	
Entidade financiadora	Câmara Municipal de Barcelos	
Programa de financiamento	-	
Entidades participantes	Promotor - Câmara Municipal de Barcelos	
	Associação de Pais e Amigos das Crianças Inadaptadas de Barcelos - APACI	
Grupos-alvo do projeto	Crianças Jovens Adultos Pessoas com deficiência	
Objetivos	Comparticipar no Transporte diário de munícipes deficientes através de utilização das viaturas especiais disponibilizadas pelas entidades do Concelho.	
Atividades	Comparticipar o custo real do transporte de cada um dos utentes desde a sua residência até as instalações da APACI e desta para a sua residência.	
Recursos humanos	Técnico superior	2
	Coordenador técnico	1

Projeto: Protocolo de Colaboração entre o Município e a Associação de Pais e Amigos das Crianças		
Entidade promotora: Câmara Municipal de Barcelos		
Data de início	Permanente	
Data de fim	Permanente	
Entidade financiadora	Câmara Municipal de Barcelos	
Programa de financiamento	-	
Entidades participantes	Promotor - Câmara Municipal de Barcelos	
Grupos-alvo do projeto	Crianças Jovens Adultos Pessoas com deficiência	
Objetivos	Proporcionar um serviço de transporte gratuito para munícipes portadores de graves deficiências oriundos de agregados familiares extremamente carenciados da sua residência para aquela instituição e vice-versa.	
Atividades	Comparticipar o custo real do transporte de cada um dos utentes desde a sua residência até as instalações da APAC e seu regresso.	
Recursos humanos	Técnico superior	2
	Coordenador técnico	1

Projeto: Banco Local do Voluntariado de Barcelos		
Entidade promotora: Câmara Municipal de Barcelos		
Data de início	Permanente	
Data de fim	Permanente	
Entidade financiadora	Câmara Municipal de Barcelos	
Programa de financiamento	-	
Entidades participantes	Promotor - Câmara Municipal de Barcelos Instituições Promotoras do Voluntariado no Concelho	
Grupos-alvo do projeto	Jovens Adultos Idosos Pessoas com deficiência Pessoas Toxicodependentes Organizações Sem Fins Lucrativos Pessoas vítimas de violência doméstica	
Objetivos	Criar um banco local de voluntários por forma a colaborar no desenvolvimento social do Concelho.	
Atividades	Inscrição do voluntario e o seu encaminhamento para uma instituição promotora de voluntariado.	
Recursos humanos	Técnico superior	1
	Coordenador técnico	1

Projeto: Programa de Apoio ao Arrendamento Habitacional		
Entidade promotora: Câmara Municipal de Barcelos		
Data de início	Permanente	
Data de fim	Permanente	
Entidade financiadora	Câmara Municipal de Barcelos / Empresa Municipal	
Programa de financiamento	-	
Entidades participantes	Câmara Municipal de Barcelos / Empresa Municipal	
Grupos-alvo do projeto	Jovens Adultos Idosos Família e Comunidade Pessoas com deficiência Pessoas Toxicodependentes Pessoas vítimas de violência doméstica	
Objetivos	Concessão de apoio ao arrendamento habitacional no Município de Barcelos aos munícipes e agregados familiares com carências socioeconómicas.	
Atividades	Elaboração de um processo individual para cada pedido de apoio; Realização de uma entrevista social com o requerente do pedido; Realização de visitas domiciliárias; Contactos com Juntas de Freguesia, Instituições e Serviços; Elaboração do relatório social com deferimento ou indeferimento do pedido; Despacho pela Sr ^a Vereadora do Pelouro de Ação Social; Deliberação em Reunião de Câmara;	
Recursos humanos	Técnico superior	1
	Assistente técnico	1
	Chefe de divisão	1

Projeto: Programa de Apoio à Habitação Social		
Entidade promotora: Câmara Municipal de Barcelos		
Data de início	Permanente	
Data de fim	Permanente	
Entidade financiadora	Câmara Municipal de Barcelos / Empresa Municipal	
Programa de financiamento	-	
Entidades participantes	Câmara Municipal de Barcelos / Empresa Municipal	
Grupos-alvo do projeto	Jovens Adultos Idosos Família e Comunidade Pessoas com deficiência Pessoas Toxicodependentes Pessoas vítimas de violência doméstica	
Objetivos	Apoio à habitação a estratos sociais desfavorecidos residentes no Concelho.	
Atividades	Elaboração de um processo individual para cada pedido de apoio; Realização de uma entrevista social com o requerente do pedido; Realização de visitas domiciliárias; Contactos com Juntas de Freguesia, Instituições e Serviços; Elaboração do relatório social com deferimento ou indeferimento do pedido; Despacho pela Sr ^a Vereadora do Pelouro de Ação Social; Deliberação em Reunião de Câmara;	
Recursos humanos	Técnico superior	3
	Assistente técnico	1

Projeto: Barcelos a sorrir		
Entidade promotora: Câmara Municipal de Barcelos		
Data de início	Permanente	
Data de fim	Permanente	
Entidade financiadora	Câmara Municipal de Barcelos	
Programa de financiamento	-	
Entidades participantes	Promotor - Câmara Municipal de Barcelos	
	Clínica Dentária João Pimenta, Lda.	
	New-Dente, Clínica Dentária, Unipessoal, Lda.	
	Clínica de Medicina Dentária Praça da Matriz, Lda.	
	Clínica Dentária Walter Teixeira Júnior	
Grupos-alvo do projeto	Jovens Adultos Idosos	
Objetivos	Promoção da saúde oral, na área das próteses dentárias junto da população carenciada do Concelho de Barcelos.	
Atividades	Elaboração de um processo individual para cada pedido de apoio; Realização de uma entrevista social com o requerente do pedido; Contactos com Juntas de Freguesia, Instituições e Serviços; Reunião com os Técnicos das Clínicas Mencionada. O técnico da Clínica realiza uma avaliação do requerente para constatar a necessidade da intervenção.	
Recursos humanos	Técnico superior	5
	Assistente técnico	1

Projeto: Barcelos Imagem		
Entidade promotora: Câmara Municipal de Barcelos		
Data de início	Permanente	
Data de fim	Permanente	
Entidade financiadora	Câmara Municipal de Barcelos	
Programa de financiamento	-	
Entidades participantes	Promotor - Câmara Municipal de Barcelos	
	Mizé-cabeleireiros	
	Salão ideal	
Grupos-alvo do projeto	Crianças Jovens Adultos Idosos Pessoas com deficiência Pessoas Toxicodependentes Pessoas vítimas de violência doméstica	
Objetivos	Promover a imagem junto da população carenciada residente no Concelho de Barcelos.	
Atividades	Elaboração de um processo individual para cada pedido de apoio; Realização de uma entrevista social com o requerente do pedido; Contactos com Juntas de Freguesia, Instituições e Serviços; Encaminhamento do requerente aos profissionais parceiros do Programa	
Recursos humanos	Técnico superior	1
	Cabeleireiros	2

Projeto: Equitação Terapêutica		
Entidade promotora: Equivau - Centro Hípico da Quinta do Vau Lda		
Data de início	1999	
Data de fim	<i>Em continuum</i>	
Entidade financiadora	Entidades que recorrem ao serviço	
Programa de financiamento	n. a.	
Entidades participantes	Equivau	
	AMA Associação Amigos do Autismo	
	Agrupamento de escolas da Apúlia	
	Utentes Particulares	
Grupos-alvo do projeto	Família e Comunidade Pessoas com deficiência	
Objetivos	Hipoterapia - com intenções médicas, usando técnicas terapêuticas, visando a reabilitação. Os objetivos neuromotores são específicos e prioritários no processo de reabilitação do indivíduo. Não há como objetivo o ensino equestre. - Equitação Terapêutica - com fins educacionais e/ou sociais, usufruindo de técnicas psicopedagógicas, visando a integração ou reintegração. Tem como principal objetivo os objetivos psicomotores, direcionados para necessidades específicas na área educacional, psicológica ou cognitiva. Podem ser contemplados progressos no ensino equestre. - Equitação Adaptada - o desporto, visando a recreação. Os objetivos são de natureza desportiva, de competição ou de lazer. Na Equitação Desportiva Adaptada, preparamos praticantes para: "Special" - voltada a utentes com problemas do foro psíquico. Paraddressage - voltada a utentes com problemas físicos	
Atividades	Sessões regulares com os utentes, em que estes prestam diferentes tarefas consoante o seu programa de intervenção terapêutico.	
Recursos humanos	Dirigente	1
	Psicólogo	1
	Outros: Tratador de animais e Técnico da Entidade	2

Na vertente de Equitação Terapêutica o Centro disponibiliza uma equipa de técnicos credenciados para a prática, sendo a equipa base constituída por Nuno Vinha Carvalho - Instrutor de Equitação Terapêutica / Diana Pinto - Psicóloga e Técnica de Saúde e Educação em Equitação Terapêutica.

Projeto: Cor é Vida		
Entidade promotora: Cor é Vida		
Data de início	11/12/2009	
Data de fim	<i>Em continuum</i>	
Entidade financiadora	Cor é Vida	
Programa de financiamento	Projeto financiado através da quotas de sócios, de amigos e de donativos	
Entidades participantes	Cor é Vida	
	Hospital de S. João - Porto	
	Ágora Bracarense	
	AMA	
Grupos-alvo do projeto	Crianças Jovens Adultos Família e comunidade	
Objetivos	Melhorar a qualidade de vida de crianças e jovens com doenças incapacitantes como as oncológicas, bem como dos seus familiares.	
Atividades	Apoio psicossocial, animação lúdico-recreativa, apoio emocional e material.	
Recursos humanos	Assistente social (Direção)	1
	Educadoras Sociais (Direção)	2
	Gestora Empresarial (Direção)	1
	Dentista (Direção)	1
	Voluntários (Psicólogos, Animadores, Professores, Músicos entre outros)	65

Projeto: Aldeia da Baía, São Domingos		
Entidade promotora: Rotary Club de Barcelos		
Data de início	05/07/2008	
Data de fim	<i>Em continuum</i>	
Entidade financiadora	Rotary Club de Barcelos (PT) / Rotary Club Maria Pia (CV)	
Programa de financiamento	Apoio à Aldeia da Baía - Rotary Club de Barcelos (PT) / Rotary Club Maria Pia (CV)	
Entidades participantes	Rotary Club de Barcelos (PT)	
	Rotary Club Maria Pia (CV)	
	BV Barcelinhos	
	TACV (transportes aéreos de CV)	
	Empresas barcelenses	
	Empresários barcelenses	
Grupos-alvo do projeto	Família e Comunidade	
Objetivos	Implementar a partilha entre diferentes comunidades, no apoio às necessidades básicas	
Atividades	Coordenador na comunidade que comunica as necessidades e as monitoriza. Colocação de meios de apoio às áreas da saúde e sanitárias, como equipamentos e objetos de base para o posto médico local. Implementação, com empresas cabo verdianas, da rede elétrica e rede de abastecimento de água. Futuramente a instalação da rede de saneamento.	
Recursos humanos	Dirigente	2
	Gestor de projeto	2
	Enfermeiro/médico ou profissional de saúde	1
	Ajudante de Ação Direta	1
	Auxiliar de Serviços Gerais	2
	Administrativo	2
	Outros	6 ou mais

Projeto: Colégio Casa do Menino de Deus		
Entidade promotora: Rotary Club de Barcelos		
Data de início	20/04/2009	
Data de fim	12/12/2010	
Entidade financiadora	Rotary Club de Barcelos e a Fundação da Caixa de Crédito Agrícola	
Programa de financiamento	Colégio Casa do Menino de Deus - apoio didático e equipamento	
Entidades participantes	Rotary Club de Barcelos	
	Fundação da Caixa de Crédito Agrícola	
Grupos-alvo do projeto	Crianças Jovens	
Objetivos	Apoio didático e equipamento para a ludoteca e biblioteca do colégio	
Atividades	Apoio didático e equipamento para a ludoteca e biblioteca do colégio	
Recursos humanos	Dirigente	1
	Gestor de projeto	2

Projeto: GIRUBARCELOS - Equipa de Rua em Barcelos	
Entidade promotora: Agência Piaget para o Desenvolvimento	
Data de início	01/11/2008
Data de fim	31/10/2012
Entidade financiadora	Instituto da Droga e da Toxicodependência
Programa de financiamento	PORI - Programa Operacional de Respostas Integradas
Entidades participantes	APDES
	Câmara Municipal de Barcelos
	Junta de Freguesia de Barcelos
	Junta Freguesia de Arcozelo
	ACIB - Associação Comercial e Industrial de Barcelos
	GASC - Grupo de Ação Social Cristã
	Cruz Vermelha Delegação de Barcelos
	Hospital Santa Maria Maior de Barcelos
	Farmácias Avenida, Cunha, Arcozelo, Barcelinhos, Minha Farmácia
	Associação Nacional de Farmácias
	Hospital de Braga
	Centro de Emprego de Barcelos
	Centro de Respostas Integradas de Braga
ACES Cávado	
Grupos-alvo do projeto	Pessoas Toxicodependentes
	Grupo Alvo Direto: Utilizadores de Drogas e Trabalhadores do Sexo Grupos Estratégicos: Técnicos sociais e de saúde das instituições da comunidade, agentes de autoridade, políticos entre outros agentes com relação direta com o grupo-alvo final; Comunidade em Geral (comerciantes, famílias, estudantes, etc.).
Objetivos	<ul style="list-style-type: none"> • Promover a educação para a saúde e a adoção de práticas de consumo de menor risco; • Educar os consumidores para a cidadania ativa; • Potenciar a sua adesão aos serviços da rede; • Combater a exclusão social e a estigmatização destes indivíduos; • Estudar o fenómeno do uso de drogas nos territórios intervencionados, os consumidores e suas necessidades.

Atividades	<p>I. Atividades junto da população-alvo direta: - Educação para a saúde (doenças infecciosas, saúde geral e cuidados, etc.); - Pedagogia para práticas de consumo e sexuais de menor risco; - Apoio psicossocial (apoio social em gabinete; apoio jurídico); - Cuidados de enfermagem; - Promoção da cidadania (<i>empowerment</i>; informações sobre direitos; promoção da participação em espaço públicos de discussão); - Troca de material para consumo injetado e fumado; - Encaminhamentos/acompanhamentos às estruturas socio-sanitárias; - Disponibilização de preservativos; - Distribuição de materiais de higiene, vestuário e alimentos. II. Atividades direcionadas para a comunidade local e entidades parceiras - Ações de sensibilização a públicos específicos - Programa de Rádio "Conversas do GIRU" III. Ações de Avaliação e Investigação</p>	
Recursos humanos	Gestor de projeto	1
	Coordenador do Projeto (Psicólogo)	1
	Técnicos Psicossociais (12º Ano)	2
	Voluntário	1

Projeto: Rastreamentos de saúde		
Entidade promotora: Cruz Vermelha Portuguesa - Delegação de Campo		
Data de início	2012	
Data de fim	Em <i>continuum</i>	
Entidade financiadora	Recursos Próprios	
Programa de financiamento	n. a.	
Entidades participantes	n. a.	
	n. a.	
Grupos-alvo do projeto	Jovens Adultos Idosos Família e Comunidade	
Objetivos	Rastrear doenças problemáticas e eventualmente mortais quando não detetadas precocemente.	
Atividades	Rastreamentos	
Recursos humanos	Enfermeiro/médico ou profissional de saúde	3

Projeto: Ações de formação em primeiros socorros		
Entidade promotora: Cruz Vermelha Portuguesa - Delegação de Campo		
Data de início	2012	
Data de fim	Em <i>continuum</i>	
Entidade financiadora	Recursos Próprios	
Programa de financiamento	n. a.	
Entidades participantes	n. a.	
	n. a.	
Grupos-alvo do projeto	Crianças Jovens	
Objetivos	Em conjunto com as escolas promovemos seminários/ <i>workshops</i> sobre primeiros socorros, para que as crianças fiquem precocemente sensibilizadas nesta área.	
Atividades	Ações de Formação em Primeiros Socorros	
Recursos humanos	Enfermeiro/médico ou profissional de saúde	2

Projeto: Oficina de Reinserção Saber e Ser		
Entidade promotora: Cruz Vermelha Portuguesa - Delegação de Barcelos		
Data de início	15/12/2009	
Data de fim	<i>Em continuum</i>	
Entidade financiadora	IDT	
Programa de financiamento	PORI	
Entidades participantes	Cruz Vermelha Portuguesa - Delegação de Barcelos	
	Bombeiros Voluntários de Barcelos	
	Centro de Emprego de Barcelos	
	CNO - Escola Secundária Alcaides de Faria	
	Centro de Saúde de Barcelos	
Grupos-alvo do projeto	Pessoas Toxicodependentes	
Objetivos	Integração socioprofissional através da arte.	
Atividades	Ateliês diários, procura ativa de emprego, integração em cursos profissionais, acompanhamento social.	
Recursos humanos	Dirigente	1
	Assistente Social	1
	Administrativo	1

Projeto: ASDI (Apoio Social a Doentes e Idosos)		
Entidade promotora: Cruz Vermelha Portuguesa - Delegação de Barcelos		
Data de início	01/01/2008	
Data de fim	<i>Em continuum</i>	
Entidade financiadora	Cruz Vermelha Portuguesa - Delegação de Barcelos	
Programa de financiamento	Projeto não financiado. (Todas as despesas inerentes são suportadas pela instituição/ voluntariado).	
Entidades participantes	Cruz Vermelha Portuguesa - Delegação de Barcelos	
Grupos-alvo do projeto	Idosos Pessoas com deficiência	
Objetivos	Combate ao isolamento social	
Atividades	Visitas diárias ao domicílio com uma equipa multidisciplinar	
Recursos humanos	Dirigente	1
	Educador Social	1
	Assistente Social	1
	Administrativo	1
	Voluntário	55

Projeto: Bebé Feliz		
Entidade promotora: Cruz Vermelha Portuguesa - Delegação de Barcelos		
Data de início	01/01/2008	
Data de fim	<i>Em continuum</i>	
Entidade financiadora	Cruz Vermelha Portuguesa - Delegação de Barcelos	
Programa de financiamento	n. a.	
Entidades participantes	Cruz Vermelha Portuguesa - Delegação de Barcelos	
Grupos-alvo do projeto	Crianças Mães e grávidas	
Objetivos	Apoio a grávidas e mães com bebés dos 0 aos 2 anos em situação de precariedade socioeconómica.	
Atividades	Atribuição de enxoval pueril, acompanhamento social	
Recursos humanos	Dirigente	1
	Educador Social	1
	Assistente Social	1
	Administrativo	1
	Voluntário	2

Projeto: Ombro Amigo		
Entidade promotora: Cruz Vermelha Portuguesa - Delegação de Barcelos		
Data de início	01/01/1991	
Data de fim	<i>Em continuum</i>	
Entidade financiadora	Cruz Vermelha Portuguesa - Delegação de Barcelos	
Programa de financiamento	n. a.	
Entidades participantes	Cruz Vermelha Portuguesa - Delegação de Barcelos	
Grupos-alvo do projeto	Idosos	
Objetivos	Combate ao isolamento social a utentes institucionalizados	
Atividades	Visitas e atividades semanais, lúdico-recreativas	
Recursos humanos	Dirigente	1
	Voluntário	10

Projeto: (Com) Sigo - Banco de Ajudas Técnicas		
Entidade promotora: Cruz Vermelha Portuguesa - Delegação de Barcelos		
Data de início	01/01/2009	
Data de fim	<i>Em continuum</i>	
Entidade financiadora	Cruz Vermelha Portuguesa - Delegação de Barcelos	
Programa de financiamento	n. a.	
Entidades participantes	Cruz Vermelha Portuguesa - Delegação de Barcelos	
Grupos-alvo do projeto	Idosos Pessoas com deficiência	
Objetivos	Disponibiliza equipamento ortopédico facilitador de mobilidade, de conforto, de forma a proporcionar melhor qualidade de vida e uma recuperação aos beneficiários.	
Atividades	Disponibilização de equipamento ortopédico.	
Recursos humanos	Dirigente	1
	Educador Social	1
	Administrativo	1

Projeto: Rastreios-em prol da saúde		
Entidade promotora: VALEDESTE- Cooperativa de Solidariedade Social, CRL		
Data de início	01/01/2012	
Data de fim	31/12/2012	
Entidade financiadora	n. a.	
Programa de financiamento	n. a.	
Entidades participantes	Bombeiros Voluntários Viatodos	
	VALEDESTE- Cooperativa de Solidariedade Social	
Grupos-alvo do projeto	Crianças Jovens Adultos Idosos Família e Comunidade Pessoas com deficiência	
Objetivos	Permitir o acesso da população a diagnósticos que poderão evidenciar necessidade de acompanhamento especializado, na área da saúde geral, e familiar	
Atividades	Realização de rastreios em várias vertentes em prol da saúde do cidadão	
Recursos humanos	Dirigente	1
	Psicólogo	1
	Enfermeiro/médico ou profissional de saúde	6 ou mais
	Administrativo	1
	Médico dentista	3
	Enfermeiro	
	Auxiliar de medicina dentária	1
	Podologista	1

Projeto: Saúde a preços <i>LowCost</i>		
Entidade promotora: VALEDESTE- Cooperativa de Solidariedade Social, CRL		
Data de início	01/01/2012	
Data de fim	31/12/2012	
Entidade financiadora	Nenhuma	
Programa de financiamento	Nenhuma	
Entidades participantes	VALEDESTE- Cooperativa de Solidariedade Social	
	CLIESTE- Clínica do Povo	
Grupos-alvo do projeto	Crianças Jovens Adultos Idosos Família e Comunidade Pessoas com deficiência Pessoas vítimas de violência doméstica	
Objetivos	Facilitar o acesso a consultas na área da saúde a preços reduzidos.	
Atividades	Permitir que os cidadãos inscritos na VALEDESTE e/ou sócios dos Bombeiros Voluntários de Viatodos tenha acesso a consultas em várias especialidades na área da saúde (+/-20) a preços máximos de 35,00€. Consultas de clinica geral e familiar a partir de 5,00€.	
Recursos humanos	Dirigente	1
	Gestor de projeto	1
	Psicólogo	2
	Enfermeiro/médico ou profissional de saúde	6 ou mais
	Administrativo	2
	Cardiologia	1
	Urologia	1
	Psiquiatria	1
	Pneumologia	1
	Massagens terapêuticas	1
	Medicina Geral e Familiar	3
	Terapia da Fala	1
	Podologia	2

	Medicina dentária	5
	Neurologia	1
	Cirurgia Vascular	1
	Nutrição	1
	Psicologia	2
	Otorrinolaringologia	1
	Pediatria	1
	Pedopsiquiatria	1
	Ginecologia e Obstetrícia	2
	Oftalmologia	1
	Ortopedia	1
	Cirurgia Geral e Pequena Cirurgia	1
	Dermatologia	1

Projeto: CuiDando - Unidade de Apoio Domiciliário Integrado em Saúde Mental

Entidade promotora: Casa de Saúde S. João de Deus - Barcelos

Data de início	01/02/2012	
Data de fim	<i>Em continuum</i>	
Entidade financiadora	CSSJDB/CMB	
Programa de financiamento	-	
Entidades participantes	CSSJDB	
	CMB	
	FSJD	
Grupos-alvo do projeto	Adultos	
Objetivos	Acompanhar utentes na pós-alta; Aumentar as competências dos doentes e cuidadores par lidar com a doença mental; Melhorar a integração social; Prevenir reinternamentos.	
Atividades	Visita domiciliária; Encaminhamento para consulta; Encaminhamento para atividade ocupacional; Psicoeducação; Acompanhamento social; Treino de AAVD's, ABVD's e AIVD's.	
Recursos humanos	Gestor de projeto	1
	Assistente Social	1
	Psicólogo	1
	Enfermeiro/médico ou profissional de saúde	4
	Ajudante de Ação Direta	3

Projeto: PORI - Consulta Descentralizada de Toxicodependência		
Entidade promotora: Casa de Saúde S. João de Deus - Barcelos		
Data de início	15/12/2010	
Data de fim	15/12/2012	
Entidade financiadora	IDT	
Programa de financiamento	-	
Entidades participantes	GASC	
	CMB	
	APAC	
	HSMM	
	CSSJDB	
	ACES Cávado III	
Grupos-alvo do projeto	Adultos Pessoas Toxicodependentes	
Objetivos	Contribuir para a manutenção de abstinência dos indivíduos com toxicodependência; Efetuar rastreio de doenças infectocontagiosas.	
Atividades	Rastreamentos de HIV; Consultas de seguimento; Cuidados de enfermagem; Acompanhamento social;	
Recursos humanos	Gestor de projeto	1
	Assistente Social	1
	Psicólogo	3
	Enfermeiro/médico ou profissional de saúde	6 ou mais
	Administrativo	1
	Ajudante de Ação Direta	1

Projeto: Reconhecimento, Validação e Certificação de Competências		
Entidade promotora: Kerigma - Instituto de Inovação e Desenvolvimento Social de Barcelos		
Data de início	01/01/2012	
Data de fim	31/08/2012	
Entidade financiadora	Autoridade de Gestão do POPH	
Programa de financiamento	POPH	
Entidades participantes	Kerigma	
Grupos-alvo do projeto	Idosos Família e Comunidade	
Objetivos	Reduzir o défice de qualificação dos ativos, contribuindo para a elevação dos níveis de certificação deste público alvo, através do reforço da aprendizagem ao longo da vida, com um sentido de solidariedade inter geracional; Consolidar mecanismos que permitam encaminhar os ativos para as respostas de qualificação mais adequadas às suas necessidades e perfis; Criar e implementar um dispositivo integrado de reconhecimento, validação e certificação de competências adquiridas em diferentes contextos de vida, nomeadamente em contexto profissional.	
Atividades	Atividades de acolhimento, diagnóstico de necessidades, definição de perfil e encaminhamento para as respostas de qualificação mais adequadas ao público alvo; Desenvolvimento de processos de RVCC que permitam reconhecer e validar competências para efeitos de certificação escolar e profissional, no quadro do modelo adotado; Atividades avaliativas inseridas num plano de autoavaliação dos objetivos, processos e resultados obtidos pelos CNO; Outras atividades que concorram para os fins prosseguidos pelos CNO.	
Recursos humanos	Dirigente	1
	Gestor de projeto	1
	Administrativo	2
	Profissionais de RVCC	4
	Formadores	5
	Técnico de Diagnóstico e Triage	1
	Coordenador	1
Diretor	1	

Projeto: CRES - Contrato Local de Desenvolvimento Social	
Entidade promotora: Kerigma - Instituto de Inovação e Desenvolvimento Social de Barcelos	
Data de início	20/08/2009
Data de fim	19/8/2012
Entidade financiadora	Instituto da Segurança Social
Programa de financiamento	POPH
Entidades participantes	Kerigma
	Câmara Municipal de Barcelos
Grupos-alvo do projeto	Crianças Jovens Adultos Idosos Família e Comunidade Pessoas com deficiência Pessoas Toxicodependentes Pessoas vítimas de violência doméstica
Objetivos	O objetivo geral do projeto desenvolvido pela Kerigma juntamente com o Núcleo Executivo da Rede Social de Barcelos, o CRES – Centro de Recursos e Envolvimento Social, consiste em criar oportunidades de desenvolvimento local, através da cooperação interinstitucional e do trabalho em rede, minimizando necessidades e/ou problemas sociais priorizados na freguesia de Arcozelo.
Atividades	Emprego, Formação e Qualificação - Apoio à Inserção Profissional / Qualificação Escolar e Profissional: <ul style="list-style-type: none"> • Aconselhamento e diagnóstico dos recursos dos/as utentes • Orientação vocacional dos/as utentes • Ações de formação sobre a Procura de Emprego • Encaminhamento para os CNO • Criação de Empresas de Inserção • Ações de (in)formação sobre Empreendedorismo • Ações de sensibilização e informação para as empresas e outros agentes económicos • Protocolos com empresas • Bolsa de Emprego Intervenção Familiar e Parental - Avaliação e Intervenção familiar / Programas de suporte comunitário: <ul style="list-style-type: none"> • Aconselhamento/accompanhamento pessoal e familiar • Ações de Formação sobre Planeamento familiar; Competências organizacionais da vida doméstica; e Capacitação e desenvolvimento pessoal e educação parental • <i>Workshops</i> sobre Cidadania e direitos humanos • Ações de apoio à escolarização à etnia cigana de Arcozelo • Intervenção de grupo para situação de crise (pessoal/familiar) • Inserção de crianças/adolescentes em associações socioeducativas e recreativas • Ateliers de

	atividades ocupacionais • Encontros inter-geracionais Capacitação da Comunidade e das Instituições - Promoção da dinâmica comunitária / Promoção do associativismo: • Encontros comunitários • Ações de sensibilização para a criação de grupos informais • Criação de associações • Apoiar associações existentes • Articulação entre associações • Realização de Mercado • Agência do Tempo • Evento Radical-Artes • Atividades lúdico-desportivas • Encontro cultural com comunidade cigana Informação e Acessibilidades - Qualificação e (In)formação digital / Centro digital • Ações de formação de TIC • Ações facilitadoras de acesso às TIC	
Recursos humanos	Gestor de projeto	1
	Assistente Social	1
	Psicólogo	1
	Educador Social	1
	Administrativo	1
	Técnico de informática	1

Projeto: H&C - Higiene e Conforto		
Entidade promotora: Kerigma - Instituto de Inovação e Desenvolvimento Social de Barcelos		
Data de início	01/07/2002	
Data de fim	30/06/2016	
Entidade financiadora	Instituto do Emprego e Formação profissional e Kerigma	
Programa de financiamento	Empresas de Inserção - IIEFP	
Entidades participantes	Kerigma	
	Instituto do Emprego e Formação profissional	
Grupos-alvo do projeto	Adultos Outro: Desempregados de longa duração, Família monoparental, Beneficiários do Rendimento Social de Inserção (RSI) e outras pessoas com especiais dificuldades de acesso ao mercado de trabalho.	
Objetivos	Promover a empregabilidade de pessoas pertencentes a grupos desfavorecidos face ao mercado de trabalho, através da aquisição e desenvolvimento de competências pessoais, sociais e profissionais, de hábitos de trabalho e organização. Portaria n.º 348-A/98, de 18 de Julho	
Atividades	O projeto divide-se em duas fases: formação e profissionalização. Na fase de formação, que pode durar até 6 meses, os formandos têm um tutor (trabalhador mais experiente), que acompanhará o desenvolvimento de métodos de trabalho. Nesta fase, têm ainda reuniões semanais com a Técnica de Psicologia, onde serão definidas as metas a atingir a nível profissional e a nível social. Na fase de profissionalização, que pode durar até 2 anos, continuam as reuniões com a Técnica de Psicologia, embora com menor periodicidade, uma vez por mês, que visam a reinserção no mercado de trabalho, será elaborado o curriculum vitae dos elementos que não o possuem, será incentivada a procura de emprego e a preparação para possíveis entrevistas. É ainda incentivada a melhoria das qualificações escolares e profissionais dos elementos, que, por norma são muito baixas. Ao longo deste processo a Técnica coordenadora do projecto também reúne periodicamente com todos os elementos da equipa no sentido de avaliar os serviços prestados, debater métodos de trabalho e possíveis alterações, tendo em vista a melhoria do serviço prestado e a eficiência de todos os colaboradores.	
Recursos humanos	Pessoas em processo de inserção	5
	Técnica para acompanhamento	1

Projeto: Formação Profissional		
Entidade promotora: Kerigma - Instituto de Inovação e Desenvolvimento Social de Barcelos		
Data de início	11/5/2010	
Data de fim	10/05/2012	
Entidade financiadora	Autoridade de Gestão do POPH	
Programa de financiamento	POPH	
Entidades participantes	Kerigma	
Grupos-alvo do projeto	Jovens Adultos Família e Comunidade	
Objetivos	O projeto visa o desenvolvimento de UFCD's que integram a estrutura de formação presente em 11 áreas de formação identificadas no CNQ. Pretende-se proporcionar formação destinada a qualificar/reconverter profissionais originários de sectores em recessão ou com carência de profissionais qualificados. Formação complementar à ação do CNO Kerigma e restantes CNO's da região e desenvolvido em perfeita articulação, dando prioridade a adultos em processo, com necessidade de formação complementar, e a adultos com vista a concluir o secundário ao abrigo do Dec/Lei. 357/2007. Com este projeto propomo-nos também colmatar algumas lacunas de conhecimentos verificadas, pelos adultos, no decurso da respetiva atividade profissional, com vista a uma (re)inserção ou progressão no mercado de trabalho.	
Atividades	Formação modular certificada de 25h ou 50h.	
Recursos humanos	Gestor de projeto	1
	Formadores	20
	Administrativo	1
	Responsável da formação	1
	Administrativo	1

Projeto: Entidade Prestadora de Apoio Técnico		
Entidade promotora: Kerigma - Instituto de Inovação e Desenvolvimento Social de Barcelos		
Data de início	19/04/2011	
Data de fim	18/04/2013	
Entidade financiadora	Instituto de Emprego e Formação Profissional	
Programa de financiamento	Programa de Apoio ao Empreendedorismo e à Criação do Próprio Emprego	
Entidades participantes	Kerigma	
Grupos-alvo do projeto	Adultos Outro: Promotores que tenham dado início de atividade após Projeto aprovado no âmbito do PAECPE, poderão usufruir do apoio gratuito prestado pela AIRO (EPAT).O Apoio é prestado até ao 2º ano de atividade da empresa.	
Objetivos	Apoiar a empresa na fase inicial. Procurar garantir a consolidação e o sucesso do negócio reduzindo fragilidades que possam existir.	
Atividades	O apoio técnico poderá ser prestado desde o momento de celebração do contrato entre a empresa e a EPAT até ao fim do segundo ano de atividade da empresa, compreendendo as seguintes atividades: Acompanhamento do projeto aprovado; Realização de ações de formação, nomeadamente na área de gestão; Consultoria e Formação à medida, realizadas em áreas de maior necessidade do empresário; Implementação de processos simplificados e atuais de gestão. Divulgação do negócio promovendo a procura de novos mercados e clientes; Elaboração do plano de Marketing e sua operacionalização.	
Recursos humanos	Dirigente	1

Projeto: Apoio psicológico	
Entidade promotora: Kerigma - Instituto de Inovação e Desenvolvimento Social de Barcelos	
Data de início	01/01/2002
Data de fim	<i>Em continuum</i>
Entidade financiadora	Sem financiamento
Programa de financiamento	Sem financiamento
Entidades participantes	Kerigma
Grupos-alvo do projeto	Crianças Jovens Adultos Idosos Família e Comunidade Pessoas com deficiência Pessoas Toxicodependentes Pessoas vítimas de violência doméstica
Objetivos	O serviço de apoio psicossocial diversifica-se em vários domínios e apresenta, como principal objetivo de intervenção, a promoção do desenvolvimento pessoal integral, facilitando a emergência de comportamentos orientados para a autonomia, responsabilidade e flexibilidade pessoais e contribuindo para a elaboração e implementação de projetos de vida.
Atividades	Avaliação e Acompanhamento Psicológico A avaliação Psicológica destina-se à recolha e análise de informação acerca do funcionamento psicológico do/a utente, permitindo apontar um perfil pessoal e traçar um plano de intervenção adequado. O Acompanhamento Psicológico trabalha, através da relação terapêutica, os aspetos de vida que o/a utente pretende transformar. O acompanhamento pode ser individual, dual, familiar e em grupo. Grupos de Ajuda / Ocupacionais Serviço orientado para a promoção e desenvolvimento de competências ao nível dos cuidados básicos, relacionamento interpessoal, ocupação dos tempos livres, promoção da cidadania e da inserção socioprofissional. Orientação Vocacional: Escolar e Profissional Intervenção baseada na análise de competências pessoais, escolares e profissionais, bem como de aptidões e motivações, com o intuito de construir ou clarificar um projeto vocacional ou de carreira sustentado (escolar e/ou profissional). Formação Parental e Aconselhamento Familiar Serviço dirigido à promoção da eficácia ao nível das práticas parentais, visando a superação de dificuldades comportamentais, comunicacionais e relacionais, prevenindo e intervindo em situações de desequilíbrio familiar.

	Consultoria a Agentes Educativos Assistência técnica e psicopedagógica a agentes educativos para a intervenção com problemáticas do comportamento e de aprendizagem, quer em contexto familiar, quer escolar.	
Recursos humanos	Assistente Social	1
	Psicólogo	4

Projeto: A Teu Lado...	
Entidade promotora: Grupo de Ação Social Cristã	
Data de início	25/08/2011
Data de fim	31/10/2013
Entidade financiadora	POPH
Programa de financiamento	Fundo Social Europeu/POPH/ medida 7.3
Entidades participantes	GASC - Grupo de Ação Social Cristã
	Centro Social Cultural e Recreativo de Abel Varzim
	Centro Social e Paroquial de Aguiar
	Centro Comunitário Moinhos de Vento
	Centro de Saúde de Barcelos
Grupos-alvo do projeto	Jovens Família e Comunidade Pessoas vítimas de violência doméstica Agressores Conjugais; Agentes de Intervenção Local de 1. ^a Linha no âmbito da Violência Doméstica; Comunidade em Geral
Objetivos	Dotar o maior concelho de Portugal de melhores recursos de intervenção na VD e VG, criando uma rede articulada de parceiros e instituições locais no combate e prevenção a esta problemática, reforçando a sustentabilidade do projeto. Reforçar a capacidade de interv. do Gabinete de Apoio à Vítima de VD do GASC, incrementando-o de disponibilidade de atendimento individual, a tempo integral. Criar 2 polos descentralizados de atendimento a vítimas, com recurso a meios técnicos de instituições parceiras, em duas freguesias do concelho, possibilitando o alcance a zonas rurais. Complementar o acompanhamento individual de vítimas com intervenção em grupo, em 2 fases distintas: fase de transição da relação violenta ou fase de autonomização, dinamizando um espaço próprio de partilha, ajuda mútua e empoderamento, com cada grupo. Fortalecer a rede de relações sociais de suporte positivo, encorajamento e informação, para mulheres em fase de transição da relação abusiva e reforçar estratégias de coping na autonomização em mulheres em fase mais avançada da intervenção. Construir uma Plataforma Online de aconselhamento e informação confidencial a vítimas, que preferem não se expor diretamente, com particular divulgação junto de jovens, assegurando um mecanismo acessível de orientação em situações de VD e VG. Promover a sensibilização na

	<p>prevenção e combate à VD e VG dos Agentes de intervenção local 1ª linha (Técnicos de Saúde, de Serviço Social, de Emprego, Agentes de Segurança e Juristas), reforçando competências e prevenindo a revitimação. Implementar uma resposta inovadora de acompanhamento multidisciplinar a agressores, alargada ao concelho, de modo a diminuir o comportamento violento, em frequência e em intensidade, e prevenir a replicação de relações de intimidade abusivas. Responsabilizar a comunidade civil no seu contributo individual de não-silenciamento da violência e de promoção de direitos subjacentes à Igualdade. Desmistificar os papéis de Género, sensibilizando para as questões da Igualdade, com a criação de um Fórum (espaço radiofónico mensal), rentabilizando-se o importante contributo dos meios de comunicação local na influência de massas. Intervir em grupos estratégicos da comunidade, mobilizando-os como mediadores chave na disseminação de estratégias de prevenção, proteção e combate à VD e VG. Realizar seminários temáticos na área da VD e IG, promovendo debate, reflexão e disseminação de metodologias de intervenção inovadoras, reproduzindo uma cultura de Respeito, de Igualdade e de Cidadania nas organizações e na comunidade. Divulgar todas as iniciativas nos meios de comunicação social local.</p>
<p>Atividades</p>	<p>ACTIVIDADE 1 - Intervenção individual e em grupo com vítimas de violência doméstica Espaço de atendimento a vítimas de violência doméstica com três polos de Atendimento: 1 polo na Sede do GASC e 3 polos descentralizados, assegurando-se uma resposta próxima das populações de zonas rurais. Local: GASC + Centro Social Cultural e Recreativo de Abel Varzim + Centro Comunitário Moinhos de Vento + Centro Social e Paroquial de Aguiar Funcionamento: Das 9h às 12h30m e das 14h às 17h30m, de 2.ª a 6.ª feira. Nos polos, uma manhã/ tarde por semana em cada um. + Perto de Ti: Plataforma Online de orientação e aconselhamento, destinada a jovens mas não excluindo outros públicos, que preferem não se expor em contexto de atendimento. Funcionamento: 24 horas por dia, havendo acompanhamento técnico diário em horário útil. Espaço ConSigo: Intervenção em Grupos de Suporte Informal com vítimas de Violência Doméstica em duas fases distintas: um grupo de mulheres em fase de transição da relação abusiva e outro grupo de mulheres em fase de autonomização. Local: Instalações do GASC Funcionamento: 8 secções para 4 grupos (2 grupos de cada fase). ACTIVIDADE 2 - Ações de Sensibilização e Informação a Profissionais de Int. Local de 1.ª Linha Ações de Sensibilização e Informação a Profissionais de Intervenção Local de Primeira Linha (de Saúde, de Emprego, de Serviço Social, Agentes de Autoridade e Juristas), fornecendo-lhes as ferramentas adequadas para detetar, encaminhar e proteger situações de Violência Doméstica e de Género. Local: Cedido por Parceria ACTIVIDADE 3 - Intervenção multidisciplinar com agressores de violência doméstica Espaço Mudança:</p>

	<p>Gabinete de intervenção com Agressores de Tipo II, por equipa, de modo a diminuir o comportamento violento, tanto em frequência como em intensidade, prevenindo a replicação de relações de intimidade pautadas por violência; Local: Centro de Saúde de Barcelos Funcionamento: 2.ªs, 4.ªs e 6.ªs de tarde ACTIVIDADE 4 - "Igualdade vem à rua" Ações de Sensibilização junto de grupos comunitários estratégicos - Intervenção em grupos estratégicos naturalmente enraizados na comunidade: Catequistas, Escuteiros, Associação de Estudantes, Grupos de Jovens, reforçando-se um efeito multiplicador da sensibilização de combate à VD e de VG, numa lógica de criação de mediadores - chave. Funcionamento: 15 ações (1 com Associação de Estudantes, 5 com Grupos de Jovens, 4 com escuteiros e 5 com catequistas). Fórum Entre Nós: Fórum radiofónico mensal que contará com a participação de vários intervenientes para elucidar e proporcionar debate sobre temáticas diferentes, inovadoras e estimuladoras de um olhar atento sobre a problemática da Violência Doméstica e sobre a Igualdade de Género. Os convidados serão das mais diversas áreas, desde representantes da sociedade civil até personalidades académicas. Na generalidade, as edições funcionarão em direto para permitir intervenção dos ouvintes, na colocação de questões. Local: Rádio Barcelos Funcionamento: 12 encontros de 1 hora cada das 19h às 20h - primeira 3.ª feira de cada mês Seminários Temáticos: 2 Seminários Temáticos com personalidades de referência na área da VD e IG para que se crie um espaço de reflexão e divulgação dos seus conhecimentos e práticas, envolvendo-se a comunidade em geral do debate destas problemáticas.</p>	
Recursos humanos	Gestor de projeto	1
	Assistente Social	1
	Psicólogo	3
	Psicóloga/ Coordenadora do Projeto	1
	Socióloga	1
	Psicólogas Voluntárias	2
	Assistente Social Voluntária	1

Projeto: SORRIR - Consulta descentralizada da toxicodependência de Barcelos	
Entidade promotora: Grupo de Ação Social Cristã	
Data de início	15/12/2008
Data de fim	15/12/2012
Entidade financiadora	Instituto da Droga e da Toxicodependência
Programa de financiamento	PORI - Eixo do Tratamento
Entidades participantes	GASC - Grupo de Ação Social Cristã
	Câmara Municipal de Barcelos
	Centro de Saúde de Barcelos/ Barcelinhos
	Casa de Saúde São João de Deus
	Associação de Pais e Amigos das Crianças
	Hospital Santa Maria Maior, E.P.E.
Grupos-alvo do projeto	Pessoas Toxicodependentes Consumidores de substâncias lícitas e ilícitas
Objetivos	Facilitar o acesso à consulta para o tratamento em ambulatório aos toxicodependentes do concelho de Barcelos; Mobilizar recursos subjacentes à realização de diagnósticos clínicos, psicológicos e familiares aos utentes; Implementar serviços assistenciais terapêuticos de consulta; Cooperar com a equipa GiruBarcelos - Eixo da Redução de Riscos e Minimização de Danos, de modo a facilitar o tratamento em ambulatório e o encaminhamento para internamento sempre que se justifique, mas também acolher casos referenciados por esta equipa; Organizar rastreios sistemáticos e de vigilância; Manter e alargar os Programas Terapêuticos com Agonistas Opiáceos; Encaminhar utentes para a Oficina do Saber e Ser - Eixo da Reinserção; Avaliar constantemente a situação da população toxicodependente do concelho de Barcelos, dando conta de eventuais necessidades a suprir e de processos a facilitar; Definir metodologia de articulação entre projetos do PRI de Barcelos e plano para a gestão/encaminhamento de casos; Realizar formação interna para os projetos/entidades que trabalham no âmbito dos consumos de substâncias psicoativas.
Atividades	Acolhimento e triagem de novos utentes que se inscrevem no Projeto e também daqueles que já se encontram em tratamento. Esta atividade incluiu a elaboração da história clínica do utente, uma avaliação multi-axial a vários níveis (Medicina, Psicologia, Enfermagem e Serviço Social), de modo a que se conseguisse detetar as principais necessidades do utente e encaminhá-lo para as respostas mais específicas;

	<p>Realização de primeiras consultas (individual ou em grupo) de Medicina, Psicologia, Enfermagem, Serviço Social e Psiquiatria, de modo a responder a todas as carências dos utentes, em várias áreas, de acordo com a história clínica destes e com o levantamento de necessidades realizado por toda a equipa técnica; Realização de rastreios clínicos através da realização de exames complementares de diagnóstico específicos para melhor conhecer a situação do utente face à saúde, nomeadamente o rastreio relativo ao HIV/SIDA, Tuberculose, Hepatite B e C e outras doenças infecto-contagiosas; Realização de consultas de acompanhamento nas diversas áreas em que damos resposta, de maneira a que o utente seja constantemente avaliado e assistido, precavendo possíveis recaídas e reforçando a abstinência e o envolvimento social, familiar e laboral; Realização de consultas de psiquiatria (uma manhã por mês, às 4^{as}sf); Implementação de Programas de Substituição Opiácea, quer com Buprenorfina quer com Cloridrato de Metadona, de modo a proporcionar aos utentes respostas eficientes no tratamento das suas patologias relacionadas com consumos abusivos de substâncias psicoativas ilícitas; Realização de formações destinadas à população-alvo em cooperação com entidades locais; Realização de formações internas constantes de modo a melhorar conhecimentos da equipa técnica (ver quadro final no capítulo da formação assistida); Colaboração com o CRI de Braga em ações de sensibilização ou de formação sempre que adequado e necessário.</p>	
Recursos humanos	Gestor de projeto	1
	Assistente Social	1
	Psicólogo	3
	Enfermeiro/médico ou profissional de saúde	6 ou mais
	Administrativo	1
	Enfermeiros	3
	Médicos	3

Projeto: Crescer Sentindo	
Entidade promotora: Associação dos Cegos e Amblíopes de Portugal - Delegação Distrital de Braga	
Data de início	01/10/2009
Data de fim	-
Entidade financiadora	IKEA
Programa de financiamento	Fundo IKEA Colabora
Entidades participantes	IKEA
	ACAPO
Grupos-alvo do projeto	Pessoas com deficiência
Objetivos	Melhorar os serviços na área da estimulação e desenvolvimento sensorial e implementar um novo serviço na área das Atividades de Vida Diária.
Atividades	Criar na ACAPO uma "Casa de Treino de AVD's" na qual os nossos associados e utentes em processo de reabilitação poderão aprender a realizar tarefas como: arrumar a casa, cozinhar refeições, utilizar os eletrodomésticos, distinguir e organizar a roupa; etc.
Recursos humanos

Projeto: Estudo “A prestação de serviços e a promoção da vida”		
Entidade promotora: Associação dos Cegos e Ambliopes de Portugal - Delegação Distrital de Braga		
Data de início	01/10/2011	
Data de fim	03/12/2012	
Entidade financiadora	Programa Operacional de Assistência Técnica (POAT) FSE	
Programa de financiamento	Fundo Social Europeu/POAT	
Entidades participantes	ACAPO	
	PPLL Consult	
Grupos-alvo do projeto	Pessoas com deficiência	
Objetivos	A ACAPO pretende analisar em profundidade a perceção que os seus associados e utentes têm da qualidade e relevância dos serviços prestados pela Instituição e em consequência aferir sobre as suas reais necessidades	
Atividades	Aplicação de um inquérito a uma amostra constituída por 3000 cidadãos com deficiência visual, nos quais se incluem associados e utentes da ACAPO. Tratamento de Dados Apresentação das conclusões	
Recursos humanos

Projeto: Voluntariado Internacional	
Entidade promotora: SOPRO - Solidariedade e Promoção	
Data de início	01/09/2011
Data de fim	30/09/2012
Entidade financiadora	O projeto é financiado por donativos de pessoas particulares, empresas, atividades e pelos próprios voluntários
Programa de financiamento	n. a.
Entidades participantes	SOPRO
	Colégio La Salle
	Banco Local de Voluntariado
Grupos-alvo do projeto	Jovens Adultos
Objetivos	<ul style="list-style-type: none"> • Sensibilizar os voluntários para uma realidade diferente, tornando-os mais participativos na sociedade, antes, durante e após o projeto; • Desenvolver atividades de acordo com a área pessoal de formação de cada voluntário; • Realizar atividades motivadoras, no sentido de abrir novas possibilidades de aprendizagem; • Disponibilizar, produzir materiais ou objetos que sirvam como material didático para outros professores; • Explorar a integração/interdisciplinaridade com outras áreas; • Promover a relação, planificação e intervenção com o meio envolvente e com as pessoas nativas.
Atividades	<p>1. Moçambique - Média Duração - Escola João XXIII</p> <p>1.1. Apadrinhamento de Crianças: 1.1.1. Elaborar correspondência dos afilhados para os padrinhos: 1.1.1.1. Cartas; 1.1.1.2. Fotografias; 1.1.1.3. Notas da Criança; 1.1.1.4. Outras informações do ano 2011; 1.1.1.5. Elaborar uma newsletter sobre o apadrinhamento.</p> <p>1.2. Apoio nas tarefas Educativas dos Irmãos de La Salle; 1.3. Apoio no Centro Assistencial La Salle; 1.4. Preparação das atividades a ser desenvolvidas pelos voluntários de curta duração.</p> <p>2. Moçambique - Curta Duração - Escola João XXIII</p> <p>2.1. Formação de/com professores: 2.1.1. Ensino pré-escolar; 2.1.2. Educação Física e Desporto; 2.1.3. Ciências da Natureza/Biologia; 2.1.4. Apoio/formação de tarefas administrativas.</p> <p>2.2. Apoio nas tarefas Educativas dos Irmãos de La Salle; 2.3. Apoio no Centro Assistencial La Salle.</p> <p>3. Moçambique - Curta Duração - Missões de Esmabama</p> <p>3.1. Formação com/de Professores e Alunos; 3.2. Trabalho com a comunidade; 4. Brasil - Curta Duração - Uruará</p> <p>4.1. Educação Não Formal com jovens e adultos: Sexualidade,</p>

	Alimentação, dinâmicas de Grupo.; 4.2. Pastoral; 4.3. Outras.	
Recursos humanos	Dirigente	2
	Gestor de projeto	1
	Administrativo	1
	Voluntário	6 ou mais

Projeto: Estende a tua mão - Voluntariado de Proximidade		
Entidade promotora: SOPRO - Solidariedade e Promoção		
Data de início	01/09/2011	
Data de fim	31/08/2012	
Entidade financiadora	n. a.	
Programa de financiamento	n. a.	
Entidades participantes	SOPRO	
	Pastoral Juvenil do Colégio La Salle	
	Banco Local de Voluntariado de Barcelos	
Grupos-alvo do projeto	Jovens Idosos	
Objetivos	- Educar os jovens para a solidariedade; - Promover o a aproximação dos jovens a realidades sociais carentes de afeto e companhia, como é o caso dos idosos; - Promover o voluntariado juvenil	
Atividades	- Visitas semanais por parte dos jovens a famílias ou pessoas idosas carenciadas; - Recolha e angariação de alimentos em campanhas solidárias; - Distribuição dos alimentos pelos jovens a famílias carenciadas; - Formação dos jovens sobre o contacto com as famílias e formas de intervenção; - Atividades lúdicas e educativas com as crianças das famílias carenciadas;	
Recursos humanos	Dirigente	1
	Gestor de projeto	2
	Assistente Social	1

Projeto: Voluntariado nas escolas		
Entidade promotora: SOPRO - Solidariedade e Promoção		
Data de início	01/09/2011	
Data de fim	31/08/2012	
Entidade financiadora	n. a.	
Programa de financiamento	n. a.	
Entidades participantes	SOPRO	
	Banco Local de Voluntariado	
	Junta de Freguesia de Arcozelo	
	Bombeiros Voluntários de Barcelinhos	
	Santa Casa da Misericórdia	
	Amigos da Montanha	
	Casa de Saúde S. João de Deus	
	Associação AVC	
	Albergue da Recoleta	
	Profitecla	
Grupos-alvo do projeto	Jovens	
	Adultos	
Objetivos	- Apresentar o associativismo e diferentes formas de Voluntariado Juvenil; - Dar a conhecer boas práticas de associativismo; - Criar redes de parceria entre as diversas instituições presentes; - Mobilizar os jovens para uma participação cívica e solidária mais ativa.	
Atividades	Promover encontros/Conferências com jovens, promovendo o testemunho de experiências de voluntariado: - Manhã de Voluntariado na Profitecla - Manhã de Voluntariado na ETG - Manhã de Voluntariado na Escola Secundária de Barcelinhos - Associativismo e Voluntariado Juvenil (Vieira do Minho); - Semana das Missões e do Voluntariado (Colégio La Salle)	
Recursos humanos	Dirigente	1
	Gestor de projeto	2
	Administrativo	1
	Voluntário	6 ou mais

Projeto: Atividades Desportivas Solidárias		
Entidade promotora: SOPRO - Solidariedade e Promoção		
Data de início	01/09/2011	
Data de fim	31/08/2012	
Entidade financiadora	n. a.	
Programa de financiamento	n. a.	
Entidades participantes	SOPRO	
	Colégio La Salle	
	Amigos da Montanha	
	Associação Recreativa e Cultural de Arcozelo	
	Associação Quinta do Aparício	
Grupos-alvo do projeto	Crianças Jovens Adultos Família e Comunidade	
Objetivos	- Angariação de fundos para os projetos da SOPRO; - Promoção de hábitos saudáveis de prática desportiva e contato com a natureza; - Encontro de voluntários e sócios da associação	
Atividades	- Passeio Cicloturismo de Natal - Torneio de Futsal Solidário - Caminhada e Pedalada Solidária - Torneio de Voleibol Solidário	
Recursos humanos	Dirigente	1
	Gestor de projeto	2
	Voluntário	6 ou mais

ANEXO 6 – FICHAS TÉCNICAS DAS RESPOSTAS SOCIAIS

Resposta social: Grupo de Voluntariado			
Entidade prestadora: Grupo de Reserva do Património Cultura e Tradição			
Acordo com a Segurança Social	Não		
Outra fonte de financiamento	Angariação de Fundos		
Número de lugares	Total	C/ acordo	S/ acordo
	n.a	n.a	n.a
Número de utentes	Total	C/ acordo	S/ acordo
	30	n.a	n.a
Concelho de residência dos utentes	Barcelos 30 pessoas		
Horário de funcionamento durante a semana	Abertura	n.a	
	Fecho	n.a	
	Hora de almoço	n.a	
Horário de funcionamento ao fim de semana	Abertura	n.a	
	Fecho	n.a	
	Hora de almoço	n.a	
Resposta certificada	Não		
Lista de espera	Não		
Recursos humanos	Voluntários	2	

Resposta social: Acompanhamento Social (Doentes com AVC)			
Entidade prestadora: Associação AVC - Acidentes Vasculares Cerebrais			
Acordo com a Segurança Social	Não		
Outra fonte de financiamento	Não		
Número de lugares	Total	C/ acordo	S/ acordo
	3 000	0	3 000
Número de utentes	Total	C/ acordo	S/ acordo
	3 000	0	3 000
Concelho de residência dos utentes	Distrito de Braga - 3000 Utentes		
Horário de funcionamento durante a semana	Abertura	08h30	
	Fecho	18h00	
	Hora de almoço	n. a.	
Horário de funcionamento ao fim de semana	Abertura (ao sábado)	9h00	
	Fecho	12h00	
	Hora de almoço	n. a.	
Resposta certificada	Não		
Lista de espera	Não		
Recursos humanos	Assistente Social	1	
	Psicólogo	1	
	Administrativo	2	

Resposta social: Acompanhamento Psicológico (Doentes com AVC)			
Entidade prestadora: Associação AVC - Acidentes Vasculares Cerebrais			
Acordo com a Segurança Social	Não		
Outra fonte de financiamento	Não		
Número de lugares	Total	C/ acordo	S/ acordo
	3 000	0	3 000
Número de utentes	Total	C/ acordo	S/ acordo
	3 000	0	3 000
Concelho de residência dos utentes	Distrito de Braga - 3000 Utentes		
Horário de funcionamento durante a semana	Abertura	08h30	
	Fecho	18h00	
	Hora de almoço	n. a.	
Horário de funcionamento ao fim de semana	Abertura (ao sábado)	9h00	
	Fecho	12h00	
	Hora de almoço	n. a.	
Resposta certificada	Não		
Lista de espera	Não		
Recursos humanos	Assistente Social	1	
	Psicólogo	1	
	Administrativo	2	

Resposta social: Creche			
Entidade prestadora: Centro Paroquial de Barcelinhos			
Acordo com a Segurança Social	Sim, 1992		
Outra fonte de financiamento	Não		
Número de lugares	Total	C/ acordo	S/ acordo
	56	50	6
Número de utentes	Total	C/ acordo	S/ acordo
	56	50	6
Concelho de residência dos utentes	Barcelos - 56 crianças		
Horário de funcionamento durante a semana	Abertura	07h30	
	Fecho	19h00	
	Hora de almoço	n. a.	
Horário de funcionamento ao fim de semana	Abertura	n. a.	
	Fecho	n. a.	
	Hora de almoço	n. a.	
Resposta certificada	Não		
Lista de espera	Sim, 10 crianças		
Recursos humanos	Diretor Técnico	1	
	Educador de Infância	3	
	Auxiliares de ação educativa	9	

Resposta social: Pré-escolar			
Entidade prestadora: Centro Paroquial de Barcelinhos			
Acordo com a Segurança Social	Sim, 1999		
Outra fonte de financiamento	Não		
Número de lugares	Total	C/ acordo	S/ acordo
	46	46	0
Número de utentes	Total	C/ acordo	S/ acordo
	46	46	0
Concelho de residência dos utentes	Barcelos - 46 crianças		
Horário de funcionamento durante a semana	Abertura	07h30	
	Fecho	19h00	
	Hora de almoço	n. a.	
Horário de funcionamento ao fim de semana	Abertura	n. a.	
	Fecho	n. a.	
	Hora de almoço	n. a.	
Resposta certificada	Não		
Lista de espera	Não		
Recursos humanos	Diretor Técnico	1	
	Educador de Infância	2	
	Auxiliares de ação educativa	2	

Resposta social: Centro de dia			
Entidade prestadora: Centro Paroquial de Barcelinhos			
Acordo com a Segurança Social	Sim, 1992		
Outra fonte de financiamento	Não		
Número de lugares	Total	C/ acordo	S/ acordo
	17	13	4
Número de utentes	Total	C/ acordo	S/ acordo
	17	13	4
Concelho de residência dos utentes	Barcelos - 17 idosos		
Horário de funcionamento durante a semana	Abertura	08h30	
	Fecho	18h00	
	Hora de almoço	n. a.	
Horário de funcionamento ao fim de semana	Abertura	n. a.	
	Fecho	n. a.	
	Hora de almoço	n. a.	
Resposta certificada	Não		
Lista de espera	Não		
Recursos humanos	Diretor Técnico	1	
	Educador Social	1	
	Ajudante de Ação Direta	2	
	Cozinheiro	1	
	Auxiliar de Serviços Gerais	5	

Resposta social: Serviço de Apoio Domiciliário			
Entidade prestadora: Centro Paroquial de Barcelinhos			
Acordo com a Segurança Social	Sim, 1996		
Outra fonte de financiamento	Não		
Número de lugares	Total	C/ acordo	S/ acordo
	13	13	0
Número de utentes	Total	C/ acordo	S/ acordo
	13	13	0
Concelho de residência dos utentes	Barcelos - 13 idosos		
Horário de funcionamento durante a semana	Abertura	08h30	
	Fecho	18h00	
	Hora de almoço	n. a.	
Horário de funcionamento ao fim de semana	Abertura	n. a.	
	Fecho	n. a.	
	Hora de almoço	n. a.	
Resposta certificada	Não		
Lista de espera	Não		
Recursos humanos	Diretor Técnico	1	
	Educador Social	1	
	Ajudante de Ação Direta	2	
	Cozinheiro	1	
	Auxiliar de Serviços Gerais	5	

Resposta social: Lar de Idosos			
Entidade prestadora: Centro Social de Remelhe			
Acordo com a Segurança Social	Sim, 2011		
Outra fonte de financiamento	Não		
Número de lugares	Total	C/ acordo	S/ acordo
	30	30	0
Número de utentes	Total	C/ acordo	S/ acordo
	22	30	0
Concelho de residência dos utentes	Barcelos - 16 utentes Braga - 2 utentes Póvoa de Varzim - 4 utente Amares - 1 utente Esposende - 1 utente		
Horário de funcionamento durante a semana	Abertura	00h00	
	Fecho	24h00	
	Hora de almoço	n. a.	
Horário de funcionamento ao fim de semana	Abertura	00h00	
	Fecho	24h00	
	Hora de almoço	n. a.	
Resposta certificada	Sim, Segurança Social		
Lista de espera	Não		
Recursos humanos	Diretor Técnico	1	
	Assistente Social	1	
	Psicólogo	1	
	Animador Sociocultural	1	
	Enfermeiro/médico ou profissional de saúde	1	
	Administrativo	2	
	Ajudante de Ação Direta	6	
	Cozinheiro	2	
	Auxiliar de Serviços Gerais	3	

Resposta social: Centro de dia			
Entidade prestadora: Centro Social de Remelhe			
Acordo com a Segurança Social	Sim, 2011		
Outra fonte de financiamento	Não		
Número de lugares	Total	C/ acordo	S/ acordo
	10	10	0
Número de utentes	Total	C/ acordo	S/ acordo
	10	10	0
Concelho de residência dos utentes	Barcelos - 10 idosos		
Horário de funcionamento durante a semana	Abertura	09h00	
	Fecho	19h00	
	Hora de almoço	n. a.	
Horário de funcionamento ao fim de semana	Abertura	n. a.	
	Fecho	n. a.	
	Hora de almoço	n. a.	
Resposta certificada	Sim, Segurança Social		
Lista de espera	Não		
Recursos humanos	Diretor Técnico	1	
	Animador Sociocultural	1	
	Ajudante de Ação Direta	1	
	Cozinheiro	1	
	Administrativo	1	

Resposta social: Creche			
Entidade prestadora: Centro Social de Durrães			
Acordo com a Segurança Social	Sim, Março de 1999 e revogado a Maio de 2006		
Outra fonte de financiamento	Sim, Participação familiar		
Número de lugares	Total	C/ acordo	S/ acordo
	38	25	9
Número de utentes	Total	C/ acordo	S/ acordo
	34	25	9
Concelho de residência dos utentes	Barcelos - 29 crianças Viana do Castelo - 2 crianças Ponte de Lima - 3 crianças		
Horário de funcionamento durante a semana	Abertura	07h30	
	Fecho	19h00	
	Hora de almoço	n. a.	
Horário de funcionamento ao fim de semana	Abertura	n. a.	
	Fecho	n. a.	
	Hora de almoço	n. a.	
Resposta certificada	Não		
Lista de espera	Sim, 13 crianças		
Recursos humanos	Dirigente	1	
	Diretor Técnico	1	
	Gestor de projeto	1	
	Psicólogo	1	
	Educador de Infância	2	
	Ajudante de Ação Direta	4	
	Cozinheiro	2	
	Auxiliar de Serviços Gerais	1	
	Administrativo	1	

Resposta social: Prolongamento de Jardim-de-infância			
Entidade prestadora: Centro Social de Durrães			
Acordo com a Segurança Social	Não		
Outra fonte de financiamento	Sim, Comparticipação familiar e Câmara Municipal de Barcelos		
Número de lugares	Total	C/ acordo	S/ acordo
	24	0	24
Número de utentes	Total	C/ acordo	S/ acordo
	24	0	24
Concelho de residência dos utentes	Barcelos - 22 crianças Viana do Castelo - 2 crianças		
Horário de funcionamento durante a semana	Abertura	07h30	
	Fecho	19h00	
	Hora de almoço	n. a.	
Horário de funcionamento ao fim de semana	Abertura	n. a.	
	Fecho	n. a.	
	Hora de almoço	n. a.	
Resposta certificada	Não		
Lista de espera	Não		
Recursos humanos	Dirigente	1	
	Diretor Técnico	1	
	Gestor de projeto	1	
	Psicólogo	1	
	Educador de Infância	1	
	Ajudante de Ação Direta	2	
	Cozinheiro	2	
	Auxiliar de Serviços Gerais	1	
	Motorista	1	
	Administrativo	1	

Resposta social: Centro de Atividades de Tempos Livres			
Entidade prestadora: Centro Social de Durrães			
Acordo com a Segurança Social	Sim, 2001 e é renovado anualmente		
Outra fonte de financiamento	Sim, Participação familiar		
Número de lugares	Total	C/ acordo	S/ acordo
	32	32	0
Número de utentes	Total	C/ acordo	S/ acordo
	32	32	0
Concelho de residência dos utentes	Barcelos - 30 crianças Viana do Castelo - 2 crianças		
Horário de funcionamento durante a semana	Abertura	07h30	
	Fecho	19h00	
	Hora de almoço	n. a.	
Horário de funcionamento ao fim de semana	Abertura	n. a.	
	Fecho	n. a.	
	Hora de almoço	n. a.	
Resposta certificada	Não		
Lista de espera	Não		
Recursos humanos	Dirigente	1	
	Diretor Técnico	1	
	Gestor de projeto	1	
	Psicólogo	1	
	Educador de Infância	1	
	Ajudante de Ação Direta	1	
	Cozinheiro	2	
	Auxiliar de Serviços Gerais	1	
	Motorista	1	
	Administrativo	1	

Resposta social: Centro de dia			
Entidade prestadora: Centro Social de Durrães			
Acordo com a Segurança Social	Sim, 2006		
Outra fonte de financiamento	Sim, Participação familiar		
Número de lugares	Total	C/ acordo	S/ acordo
	20	10	10
Número de utentes	Total	C/ acordo	S/ acordo
	13	10	3
Concelho de residência dos utentes	Barcelos - 10 idosos Viana do Castelo - 2 idosos Ponte de Lima - 1 idosos		
Horário de funcionamento durante a semana	Abertura	08h00	
	Fecho	19h00	
	Hora de almoço	n. a.	
Horário de funcionamento ao fim de semana	Abertura	n. a.	
	Fecho	n. a.	
	Hora de almoço	n. a.	
Resposta certificada	Não		
Lista de espera	Não		
Recursos humanos	Dirigente	1	
	Diretor Técnico	1	
	Gestor de projeto	1	
	Psicólogo	1	
	Educador social	1	
	Ajudante de Ação Direta	1	
	Cozinheiro	2	
	Auxiliar de Serviços Gerais	1	
	Motorista	1	
	Administrativo	1	

Resposta social: Serviço de Apoio Domiciliário			
Entidade prestadora: Centro Social de Durrães			
Acordo com a Segurança Social	Sim, 2006		
Outra fonte de financiamento	Sim, Participação familiar		
Número de lugares	Total	C/ acordo	S/ acordo
	30	20	2
Número de utentes	Total	C/ acordo	S/ acordo
	22	20	2
Concelho de residência dos utentes	Barcelos - 21 idosos Viana do Castelo - 1 idosos		
Horário de funcionamento durante a semana	Abertura	08h00	
	Fecho	18h00	
	Hora de almoço	n. a.	
Horário de funcionamento ao fim de semana	Abertura	08h30	
	Fecho	13h00	
	Hora de almoço	n. a.	
Resposta certificada	Não		
Lista de espera	Sim, 3 idosos		
Recursos humanos	Dirigente	1	
	Diretor Técnico	1	
	Gestor de projeto	1	
	Psicólogo	1	
	Educador social	1	
	Ajudante de Ação Direta	4	
	Cozinheiro	2	
	Auxiliar de Serviços Gerais	1	
	Motorista	1	
	Administrativo	1	

Resposta social: Pré-escolar			
Entidade prestadora: Centro Social Paroquial de Tregosa			
Acordo com a Segurança Social	Sim, 2000		
Outra fonte de financiamento	Sim, Participação dos pais das crianças		
Número de lugares	Total	C/ acordo	S/ acordo
	24	22	0
Número de utentes	Total	C/ acordo	S/ acordo
	12	22	0
Concelho de residência dos utentes	12 Barcelos		
Horário de funcionamento durante a semana	Abertura	07h30	
	Fecho	19h00	
	Hora de almoço	n. a.	
Horário de funcionamento ao fim de semana	Abertura	n. a.	
	Fecho	n. a.	
	Hora de almoço	n. a.	
Resposta certificada	Não		
Lista de espera	Não		
Recursos humanos	Educador de Infância	1	
	Ajudante de Ação Direta	2	
	Cozinheiro	1	
	Motorista	1	

Resposta social: Centro de Atividades de Tempos Livres			
Entidade prestadora: Centro Social Paroquial de Tregosa			
Acordo com a Segurança Social	Sim, 2000		
Outra fonte de financiamento	Sim, Participação dos utentes		
Número de lugares	Total	C/ acordo	S/ acordo
	45	21	0
Número de utentes	Total	C/ acordo	S/ acordo
	21	21	0
Concelho de residência dos utentes	Barcelos - 17 utentes Viana do Castelo - 4 utentes		
Horário de funcionamento durante a semana	Abertura	07h30	
	Fecho	19h00	
	Hora de almoço	n. a.	
Horário de funcionamento ao fim de semana	Abertura	n. a.	
	Fecho	n. a.	
	Hora de almoço	n. a.	
Resposta certificada	Não		
Lista de espera	Não		
Recursos humanos	Dirigente	1	
	Ajudante de Ação Direta	2	
	Cozinheiro	1	
	Motorista	1	

Resposta social: Pré-escolar			
Entidade prestadora: Centro Social Paroquial de Tregosa			
Acordo com a Segurança Social	Sim, 2010		
Outra fonte de financiamento	Sim, Participação dos pais		
Número de lugares	Total	C/ acordo	S/ acordo
	22	22	0
Número de utentes	Total	C/ acordo	S/ acordo
	13	13	0
Concelho de residência dos utentes	Barcelos - 13 crianças		
Horário de funcionamento durante a semana	Abertura	07h30	
	Fecho	19h00	
	Hora de almoço	n. a.	
Horário de funcionamento ao fim de semana	Abertura	n. a.	
	Fecho	n. a.	
	Hora de almoço	n. a.	
Resposta certificada	Não		
Lista de espera	Não		
Recursos humanos	Dirigente	1	
	Diretor Técnico	1	
	Psicólogo	1	
	Educador de Infância	1	
	Ajudante de Ação Direta	1	
	Cozinheiro	1	
	Motorista	1	

Resposta social: Centro de Atividades de Tempos Livres (sem almoço)			
Entidade prestadora: Centro Social Paroquial de Tregosa			
Acordo com a Segurança Social	Sim, 2000		
Outra fonte de financiamento	Sim, Comparticipação dos utentes		
Número de lugares	Total	C/ acordo	S/ acordo
	45	11	0
Número de utentes	Total	C/ acordo	S/ acordo
	11	11	0
Concelho de residência dos utentes	Barcelos - 11 crianças		
Horário de funcionamento durante a semana	Abertura	07h30	
	Fecho	19h00	
	Hora de almoço	n. a.	
Horário de funcionamento ao fim de semana	Abertura	n. a.	
	Fecho	n. a.	
	Hora de almoço	n. a.	
Resposta certificada	Não		
Lista de espera	Não		
Recursos humanos	Dirigente	1	
	Diretor Técnico	1	
	Educador de Infância	1	
	Motorista	1	
	Ajudante de Ação Direta	1	

Resposta social: Centro de Atividades de Tempos Livres (com almoço)			
Entidade prestadora: Centro Social Paroquial de Tregosa			
Acordo com a Segurança Social	Sim, 2000		
Outra fonte de financiamento	Sim, Comparticipação dos utentes		
Número de lugares	Total	C/ acordo	S/ acordo
	15	11	0
Número de utentes	Total	C/ acordo	S/ acordo
	10	11	0
Concelho de residência dos utentes	Barcelos - 10 crianças		
Horário de funcionamento durante a semana	Abertura	07h30	
	Fecho	19h00	
	Hora de almoço	n. a.	
Horário de funcionamento ao fim de semana	Abertura	n. a.	
	Fecho	n. a.	
	Hora de almoço	n. a.	
Resposta certificada	Não		
Lista de espera	Não		
Recursos humanos	Dirigente	1	
	Diretor Técnico	1	
	Educador de Infância	1	
	Motorista	2	
	Ajudante de Ação Direta	1	

Resposta social: Centro de convívio			
Entidade prestadora: 5sensi - Saúde e Bem-estar, Lda.			
Acordo com a Segurança Social	Não		
Outra fonte de financiamento	Não		
Número de lugares	Total	C/ acordo	S/ acordo
	25	0	25
Número de utentes	Total	C/ acordo	S/ acordo
	2	0	2
Concelho de residência dos utentes	Barcelos - 1 idoso Viana do Castelo - 1 idoso		
Horário de funcionamento durante a semana	Abertura	08h00	
	Fecho	19h30	
	Hora de almoço	n. a.	
Horário de funcionamento ao fim de semana	Abertura	n. a.	
	Fecho	n. a.	
	Hora de almoço	n. a.	
Resposta certificada	Não		
Lista de espera	Não		
Recursos humanos	Dirigente	2	
	Diretor Técnico	1	
	Assistente Social	1	
	Psicólogo	1	
	Educador social	1	
	Animador Sociocultural	1	
	Enfermeiro/médico ou profissional de saúde	1	
	Ajudante de Ação Direta	2	
	Auxiliar de Serviços Gerais	1	
	Administrativo	1	

Serviço de Alimentação em Instalações próprias com Empresa contratada (UNISELF).

Resposta social: Serviço de Apoio Domiciliário			
Entidade prestadora: 5sensi - Saúde e Bem-estar, Lda.			
Acordo com a Segurança Social	Não		
Outra fonte de financiamento	Não		
Número de lugares	Total	C/ acordo	S/ acordo
	25	0	25
Número de utentes	Total	C/ acordo	S/ acordo
	1	0	1
Concelho de residência dos utentes	Barcelos - 1 idoso		
Horário de funcionamento durante a semana	Abertura	08h00	
	Fecho	19h30	
	Hora de almoço	n. a.	
Horário de funcionamento ao fim de semana	Abertura	n. a.	
	Fecho	n. a.	
	Hora de almoço	n. a.	
Resposta certificada	Não		
Lista de espera	Não		
Recursos humanos	Dirigente	2	
	Diretor Técnico	1	
	Assistente Social	1	
	Administrativo	1	

Serviço de Alimentação em Instalações próprias com Empresa contratada (UNISELF).

Resposta social: Unidade de Cuidados Continuados de Longa Duração e Manutenção			
Entidade prestadora: 5sensi - Saúde e Bem-estar, Lda.			
Acordo com a Segurança Social	Sim, 2009		
Outra fonte de financiamento	Sim, Ministério da Saúde - ARS Norte		
Número de lugares	Total	C/ acordo	S/ acordo
	42	42	0
Número de utentes	Total	C/ acordo	S/ acordo
	42	42	0
Concelho de residência dos utentes	Barcelos - 13 utentes Viana do Castelo - 16 utentes Vila Nova de Famalicão - 6 utentes Braga - 4 utentes Esposende - 2 utentes Guimarães - 1 utente		
Horário de funcionamento durante a semana	Abertura	00h00	
	Fecho	24h00	
	Hora de almoço	n. a.	
Horário de funcionamento ao fim de semana	Abertura	00h00	
	Fecho	24h00	
	Hora de almoço	n. a.	
Resposta certificada	Não		
Lista de espera	Sim, Gestão das Vagas é da Responsabilidade da ECR Norte		
Recursos humanos	Dirigente	2	
	Diretor Técnico	1	
	Assistente Social	2	
	Psicólogo	1	
	Educador Social	1	
	Animador Sociocultural	1	
	Enfermeiro/médico ou profissional de saúde	20 ou mais	
	Administrativo	2	
	Auxiliares de Ação Médica	11	
	Cozinheiro	4 (UNISELF)	

Serviço de Alimentação em Instalações próprias com Empresa contratada (UNISELF). Rouparia - Serviço de lavandaria em Instalações próprias e com Empresa contratada (SUCH).

Resposta social: Transporte de Pessoas com Deficiência			
Entidade prestadora: 5sensi - Saúde e Bem-estar, Lda.			
Acordo com a Segurança Social	Não		
Outra fonte de financiamento	Não		
Número de lugares	Total	C/ acordo	S/ acordo
	10	0	10
Número de utentes	Total	C/ acordo	S/ acordo
	2	0	2
Concelho de residência dos utentes	Barcelos 2 utentes		
Horário de funcionamento durante a semana	Abertura	8h30	
	Fecho	19h30	
	Hora de almoço	12h30	
Horário de funcionamento ao fim de semana	Abertura	n. a.	
	Fecho	n. a.	
	Hora de almoço	n. a.	
Resposta certificada	Não		
Lista de espera	Não		
Recursos humanos	Motorista	1	

Resposta social: Clínica Médica e Fisiatria			
Entidade prestadora: 5sensi - Saúde e Bem-estar, Lda.			
Acordo com a Segurança Social	Não		
Outra fonte de financiamento	Sim (ULSAM ACOREANA MULTICARE SERVIMED ETC)		
Número de lugares	Total	C/ acordo	S/ acordo
	Ilimitado	Ilimitado	Ilimitado
Número de utentes	Total	C/ acordo	S/ acordo
	100 mensais	80	20
Concelho de residência dos utentes	Distritos de Viana do Castelo, Barcelos, Braga e Porto		
Horário de funcionamento durante a semana	Abertura	08h00	
	Fecho	20h00	
	Hora de almoço	n. a.	
Horário de funcionamento ao fim de semana	Abertura	n. a.	
	Fecho	n. a.	
	Hora de almoço	n. a.	
Resposta certificada	Não		
Lista de espera	Não		
Recursos humanos	Dirigente	2	
	Diretor Técnico	1	
	Psicólogo	2	
	Enfermeiro/médico ou profissional de saúde	20 ou mais	
	Auxiliar de Serviços Gerais	2	
	Administrativo	2	

Resposta social: Centro de Fisioterapia			
Entidade prestadora: 5sensi - Saúde e Bem-estar, Lda.			
Acordo com a Segurança Social	Não		
Outra fonte de financiamento	Não		
Número de lugares	Total	C/ acordo	S/ acordo
	80 (mensais)	0	80 (mensais)
Número de utentes	Total	C/ acordo	S/ acordo
	20 (mensais)	0	20 (mensais)
Concelho de residência dos utentes	Barcelos e Viana do Castelo		
Horário de funcionamento durante a semana	Abertura	10h00	
	Fecho	07h00	
	Hora de almoço	n. a.	
Horário de funcionamento ao fim de semana	Abertura	n. a.	
	Fecho	n. a.	
	Hora de almoço	n. a.	
Resposta certificada	Não		
Lista de espera	Não		
Recursos humanos	Dirigente	2	
	Diretor Técnico	1	
	Enfermeiro/médico ou profissional de saúde	4	
	Ajudante de Ação Direta	2	
	Administrativo	2	

Resposta social: Lar de Idosos			
Entidade prestadora: Centro Social Paroquial Imaculado Coração de Maria			
Acordo com a Segurança Social	Sim, 2010		
Outra fonte de financiamento	Não		
Número de lugares	Total	C/ acordo	S/ acordo
	30	30	0
Número de utentes	Total	C/ acordo	S/ acordo
	30	30	0
Concelho de residência dos utentes	Barcelos - 24 idosos Esposende - 4 idosos Guimarães - 1 idoso Braga - 1 idoso		
Horário de funcionamento durante a semana	Abertura	00h00	
	Fecho	24h00	
	Hora de almoço	n. a.	
Horário de funcionamento ao fim de semana	Abertura	00h00	
	Fecho	24h00	
	Hora de almoço	n. a.	
Resposta certificada	Sim, Nível C baseado no Manual da Gestão da Qualidade do Ministério da Segurança Social		
Lista de espera	Sim, 66 idosos		
Recursos humanos	Diretor Técnico	1	
	Assistente Social	1	
	Enfermeiro/médico ou profissional de saúde	2	
	Ajudante de Ação Direta	6	
	Cozinheiro	2	
	Auxiliar de Serviços Gerais	9	
	Administrativo	1	
	Ajudante Familiar	3	

Resposta social: Serviço de Apoio Domiciliário			
Entidade prestadora: Centro Social Paroquial Imaculado Coração de Maria			
Acordo com a Segurança Social	Sim, 2008		
Outra fonte de financiamento	Não		
Número de lugares	Total	C/ acordo	S/ acordo
	54	50	4
Número de utentes	Total	C/ acordo	S/ acordo
	54	50	4
Concelho de residência dos utentes	Barcelos - 48 idosos Esposende - 6 idosos		
Horário de funcionamento durante a semana	Abertura	08h00	
	Fecho	18h00	
	Hora de almoço	n. a.	
Horário de funcionamento ao fim de semana	Abertura	09h00	
	Fecho	16h00	
	Hora de almoço	n. a.	
Resposta certificada	Sim, Nível C baseado no Manual de Gestão da Qualidade do Ministério da Segurança Social		
Lista de espera	Não		
Recursos humanos	Diretor Técnico	1	
	Assistente social	1	
	Cozinheiro	4	
	Auxiliar de Serviços Gerais	7	
	Administrativo	1	

Resposta social: Creche			
Entidade prestadora: Centro Social Paroquial Imaculado Coração de Maria			
Acordo com a Segurança Social	Sim, 2010		
Outra fonte de financiamento	Não		
Número de lugares	Total	C/ acordo	S/ acordo
	45	45	0
Número de utentes	Total	C/ acordo	S/ acordo
	45	45	0
Concelho de residência dos utentes	Barcelos 90% / Esposende 10%		
Horário de funcionamento durante a semana	Abertura	07h00	
	Fecho	19h00	
	Hora de almoço	11h30 - 12h30	
Horário de funcionamento ao fim de semana	Abertura	n. a.	
	Fecho	n. a.	
	Hora de almoço	n. a.	
Resposta certificada	Sim, Nível C baseado no Manual de Gestão da Qualidade do Ministério da Segurança Social		
Lista de espera	Sim, 10 crianças		
Recursos humanos	Diretor Técnico	1	
	Educador de Infância	3	
	Cozinheiro	1	
	Auxiliar de Serviços Gerais	2	
	Auxiliar Ação Educativa	5	

Resposta social: Centro de Atividades de Tempos Livres			
Entidade prestadora: Centro Social Paroquial Imaculado Coração de Maria			
Acordo com a Segurança Social	Sim, 2011		
Outra fonte de financiamento	Mensalidades e Feirinhas		
Número de lugares	Total	C/ acordo	S/ acordo
	100	87	13
Número de utentes	Total	C/ acordo	S/ acordo
	103	87	16
Concelho de residência dos utentes	Barcelos - 103 crianças		
Horário de funcionamento durante a semana	Abertura	07h00	
	Fecho	19h00	
	Hora de almoço	12h00	
Horário de funcionamento ao fim de semana	Abertura	n. a.	
	Fecho	n. a.	
	Hora de almoço	n. a.	
Resposta certificada	Sim		
Lista de espera	Neste momento não temos crianças em lista de espera porque admitimos os alunos do 3º Ciclo, tendo assim algumas crianças extra acordo.		
Recursos humanos	Diretor Técnico	1	
	Educador	1	
	Auxiliar de Serviços Gerais	3	
	Ajudante Ação Educativa	1	

Resposta social: Centro de Dia			
Entidade prestadora: Centro Social Paroquial Imaculado Coração de Maria			
Acordo com a Segurança Social	Sim, 2010		
Outra fonte de financiamento	Não		
Número de lugares	Total	C/ acordo	S/ acordo
	20	20	0
Número de utentes	Total	C/ acordo	S/ acordo
	24	20	4
Concelho de residência dos utentes	Barcelos - 19 idosos Esposende - 5 idosos		
Horário de funcionamento durante a semana	Abertura	09h00	
	Fecho	18h00	
	Hora de almoço	n. a.	
Horário de funcionamento ao fim de semana	Abertura	n. a.	
	Fecho	n. a.	
	Hora de almoço	n. a.	
Resposta certificada	Sim		
Lista de espera	Sim, 1 idoso		
Recursos humanos	Diretor Técnico	1	
	Educador Social	2	
	Auxiliar de Serviços Gerais	3	
	Administrativo	1	
	Ajudante Familiar	1	

Resposta social: Creche			
Entidade prestadora: Obra Social das Franciscanas Missionárias de Maria			
Acordo com a Segurança Social	Sim, 1982		
Outra fonte de financiamento	Não		
Número de lugares	Total	C/ acordo	S/ acordo
	58	58	0
Número de utentes	Total	C/ acordo	Total
	58	58	0
Concelho de residência dos utentes	Barcelos - 57 crianças Ponte de Lima - 1 criança		
Horário de funcionamento durante a semana	Abertura	07h30	
	Fecho	19h00	
	Hora de almoço	n. a.	
Horário de funcionamento ao fim de semana	Abertura	n. a.	
	Fecho	n. a.	
	Hora de almoço	n. a.	
Resposta certificada	Não		
Lista de espera	Sim, 5 crianças		
Recursos humanos	Dirigente	1	
	Educador de Infância	4	
	Ajudante de Ação Direta	6	
	Cozinheiro	1	
	Auxiliar de Serviços Gerais	3	

Resposta social: Pré-escolar			
Entidade prestadora: Obra Social das Franciscanas Missionárias de Maria			
Acordo com a Segurança Social	Sim, 1982		
Outra fonte de financiamento	Não		
Número de lugares	Total	C/ acordo	S/ acordo
	125	125	0
Número de utentes	Total	C/ acordo	Total
	125	125	0
Concelho de residência dos utentes	Barcelos - 123 crianças Esposende - 2 crianças		
Horário de funcionamento durante a semana	Abertura	07h30	
	Fecho	19h00	
	Hora de almoço	n. a.	
Horário de funcionamento ao fim de semana	Abertura	n. a.	
	Fecho	n. a.	
	Hora de almoço	n. a.	
Resposta certificada	Não		
Lista de espera	Não		
Recursos humanos	Dirigente	1	
	Educador de Infância	5	
	Ajudante de Ação Direta	5	
	Cozinheiro	1	
	Auxiliar de Serviços Gerais	3	

Resposta social: Centro de Atividades de Tempos Livres (ATL-Pós-Horário)			
Entidade prestadora: Centro Assistência Social Balugães			
Acordo com a Segurança Social	Não		
Outra fonte de financiamento	Mensalidades dos Utentes, Donativos de Entidades Privadas e Apoio Financeiro da Junta de Freguesia		
Número de lugares	Total	C/ acordo	S/ acordo
	50	0	0
Número de utentes	Total	C/ acordo	Total
	35	0	35
Concelho de residência dos utentes	Barcelos - 18 crianças		
Horário de funcionamento durante a semana	Abertura	07h30	
	Fecho	19h00	
	Hora de almoço	n. a.	
Horário de funcionamento ao fim de semana	Abertura	n. a.	
	Fecho	n. a.	
	Hora de almoço	n. a.	
Resposta certificada	Não		
Lista de espera	Não		
Recursos humanos	Dirigente	2	
	Diretor Técnico	1	
	Animador Sociocultural	1	
	Cozinheiro	1	
	Auxiliar de Serviços Gerais	1	

Resposta social: Centro de Atividades de Tempos Livres			
Entidade prestadora: Associação Social, Cultural e Recreativa Creixomil- Barcelos			
Acordo com a Segurança Social	Sim, 2011		
Outra fonte de financiamento	Não		
Número de lugares	Total	C/ acordo	S/ acordo
	30	25	0
Número de utentes	Total	C/ acordo	S/ acordo
	25	25	0
Concelho de residência dos utentes	Barcelos - 25 crianças		
Horário de funcionamento durante a semana	Abertura	07h30	
	Fecho	19h00	
	Hora de almoço	n. a.	
Horário de funcionamento ao fim de semana	Abertura	n. a.	
	Fecho	n. a.	
	Hora de almoço	n. a.	
Resposta certificada	Não		
Lista de espera	Não		
Recursos humanos	Animador Sociocultural	3	
	Enfermeiro/médico ou profissional de saúde	1	
	Dirigente	1	

Resposta social: Centro de Atividades Ocupacionais			
Entidade prestadora: Equivau - Centro Hípico da Quinta do Vau Lda.			
Acordo com a Segurança Social	Não		
Outra fonte de financiamento	Não		
Número de lugares	Total	C/ acordo	S/ acordo
	n.a.	n.a.	n.a.
Número de utentes	Total	C/ acordo	S/ acordo
	60	n.a.	n.a.
Concelho de residência dos utentes	4 Vigo Galiza - Espanha Restantes do Distrito de Braga, Porto e Viana do Castelo		
Horário de funcionamento: 3ª Feira a Sábado	Abertura	9h30	
	Fecho	20h00	
	Hora de almoço	13h00-15h00	
Horário de funcionamento ao fim de semana: Domingo	Abertura	15h00	
	Fecho	19h00	
	Hora de almoço	n.a.	
Resposta certificada	Não		
Lista de espera	Não		
Recursos humanos	Dirigente	1	
	Psicólogo	1	
	Outros: Tratador de animais e Técnico da Entidade	2	

Resposta social: Prolongamento do Horário para o Pré-escolar			
Entidade prestadora: Cruz Vermelha Portuguesa - Delegação de Aldreu			
Acordo com a Segurança Social	Não		
Outra fonte de financiamento	Sim, Junta de Freguesia de Aldreu		
Número de lugares	Total	C/ acordo	S/ acordo
	20	0	20
Número de utentes	Total	C/ acordo	Total
	20	0	20
Concelho de residência dos utentes	Barcelos - 20 crianças		
Horário de funcionamento durante a semana	Abertura	08h00	
	Fecho	18h00	
	Hora de almoço	13h00	
Horário de funcionamento ao fim de semana	Abertura	n. a.	
	Fecho	n. a.	
	Hora de almoço	n. a.	
Resposta certificada	Não		
Lista de espera	Não		
Recursos humanos	Ajudante de Ação Direta	1	

Resposta social: Centro de Atividades de Tempos Livres			
Entidade prestadora: Cruz Vermelha Portuguesa - Delegação de Aldreu			
Acordo com a Segurança Social	Sim, 2010		
Outra fonte de financiamento	Sim, Junta de Freguesia de Aldreu		
Número de lugares	Total	C/ acordo	S/ acordo
	26	26	0
Número de utentes	Total	C/ acordo	Total
	26	26	0
Concelho de residência dos utentes	Barcelos - 26 crianças		
Horário de funcionamento durante a semana	Abertura	07h30	
	Fecho	19h30	
	Hora de almoço	n. a.	
Horário de funcionamento ao fim de semana	Abertura	07h30	
	Fecho	19h30	
	Hora de almoço	n. a.	
Resposta certificada	Não		
Lista de espera	Não		
Recursos humanos	Ajudante de Ação Direta	1	

Resposta social: Centro de Atividades de Tempos Livres			
Entidade prestadora: Casa do Povo de Milhazes			
Acordo com a Segurança Social	Sim, 2004		
Outra fonte de financiamento	Não		
Número de lugares	Total	C/ acordo	S/ acordo
	40	40	0
Número de utentes	Total	C/ acordo	Total
	40	40	0
Concelho de residência dos utentes	Barcelos - 40 crianças		
Horário de funcionamento durante a semana	Abertura	07h30	
	Fecho	19h00	
	Hora de almoço	n. a.	
Horário de funcionamento ao fim de semana	Abertura	n. a.	
	Fecho	n. a.	
	Hora de almoço	n. a.	
Resposta certificada	Não		
Lista de espera	Sim, 3 crianças		
Recursos humanos	Dirigente	1	
	Diretor Técnico	1	
	Animador Sociocultural	1	
	Cozinheiro	1	
	Auxiliar de Serviços Gerais	1	
	Professora/estagiarias	3	
	Motorista	2	

Resposta social: Serviço de Apoio Domiciliário			
Entidade prestadora: Centro Social e Paroquial de Aguiar			
Acordo com a Segurança Social	Sim, 1999		
Outra fonte de financiamento	Sim, mensalidade dos utentes		
Número de lugares	Total	C/ acordo	S/ acordo
	30	20	10
Número de utentes	Total	C/ acordo	S/ acordo
	30	20	10
Concelho de residência dos utentes	Barcelos - 28 idosos Ponte de Lima - 2 idosos		
Horário de funcionamento durante a semana	Abertura	09h00	
	Fecho	17h00	
	Hora de almoço	n. a.	
Horário de funcionamento ao fim de semana	Abertura	09h00	
	Fecho	14h00	
	Hora de almoço	n. a.	
Resposta certificada	Não		
Lista de espera	Sim, 5 idosos		
Recursos humanos	Diretor Técnico	1	
	Assistente social	1	
	Cozinheiro	4	
	Voluntario: vice-presidente	1	

Resposta social: Unidade de Apoio Domiciliário de Cuidados Continuados (Bens Alimentares, Transporte e Cuidados de Enfermagem)			
Entidade prestadora: Cruz Vermelha Portuguesa - Delegação de Campo			
Acordo com a Segurança Social	Não		
Outra fonte de financiamento	Não		
Número de lugares	Total	C/ acordo	S/ acordo
	n.a.	n.a.	n.a.
Número de utentes	Total	C/ acordo	S/ acordo
	80	n.a.	n.a.
Concelho de residência dos utentes	Barcelos		
Horário de funcionamento durante a semana	Abertura	08h00	
	Fecho	18h00	
	Hora de almoço	13h00/14h00	
Horário de funcionamento ao fim de semana	Abertura	08h00	
	Fecho	24h00	
	Hora de almoço	n.a.	
Resposta certificada	Não		
Lista de espera	Não		
Recursos humanos	Enfermeiro	1	
	Motorista	1	
	Socorristas	4	

Resposta social: Atendimento/Acompanhamento Social			
Entidade prestadora: Associação de Criadores de Aconchego e Promotores de Acolhimento			
Acordo com a Segurança Social	Não		
Outra fonte de financiamento	Não		
Número de lugares	Total	C/ acordo	S/ acordo
	n. a.	n. a.	n. a.
Número de utentes	Total	C/ acordo	S/ acordo
	30	30	30
Concelho de residência dos utentes	Barcelos		
Horário de funcionamento durante a semana	Abertura	Serviço funciona 2 vezes por semana à tarde: segunda-feira e quarta-feira das 14h30 às 18h00	
	Fecho	n.a.	
	Hora de almoço	n.a.	
Horário de funcionamento ao fim de semana	Abertura	n.a.	
	Fecho	n.a.	
	Hora de almoço	n.a.	
Resposta certificada	Não		
Lista de espera	Não		
Recursos humanos	Técnica de Serviço Social		1

Resposta social: Centro de Atividades de Tempos Livres			
Entidade prestadora: Centro Social S. Teotónio			
Acordo com a Segurança Social	Não		
Outra fonte de financiamento	Sim, Câmara Municipal de Barcelos		
Número de lugares	Total	C/ acordo	S/ acordo
	84	0	84
Número de utentes	Total	C/ acordo	S/ acordo
	84	0	84
Concelho de residência dos utentes	Barcelos		
Horário de funcionamento durante a semana	Abertura	07h00	
	Fecho	19h00	
	Hora de almoço	n. a.	
Horário de funcionamento ao fim de semana	Abertura	n. a.	
	Fecho	n. a.	
	Hora de almoço	n. a.	
Resposta certificada	Não		
Lista de espera	Não		
Recursos humanos	Animador Sociocultural	1	
	Cozinheiro	2	
	Auxiliar de Serviços Gerais	2	

Resposta social: Lar de Idosos			
Entidade prestadora: Hotel-Lar Condes de Barcelos			
Acordo com a Segurança Social	Não		
Outra fonte de financiamento	Não		
Número de lugares	Total	C/ acordo	S/ acordo
	46	n. a	n. a
Número de utentes	Total	C/ acordo	S/ acordo
	32	n. a.	n. a.
Concelho de residência dos utentes	Âmbito nacional		
Horário de funcionamento durante a semana	Abertura	00h00	
	Fecho	24h00	
	Hora de almoço	n. a.	
Horário de funcionamento ao fim de semana	Abertura	00h00	
	Fecho	24h00	
	Hora de almoço	n. a.	
Resposta certificada		
Lista de espera	Não		
Recursos humanos	Diretor Técnico	1	
	Assistente Social	1	
	Enfermeiro/médico ou profissional de saúde	4	
	Ajudante de Ação Direto	20	
	Cozinheiro	1	
	Auxiliar de Serviços Gerais	2	
	Administrativo	1	
	Animadora Sociocultural	1	
Encarregada de Sector	1		

Resposta social: Comunidade de Inserção			
Entidade prestadora: Hotel-Lar Condes de Barcelos			
Protocolo com a Segurança Social do Porto	Sim, 2005		
Outra fonte de financiamento	Não		
Número de lugares	Total	C/ acordo	S/ acordo
	n.a.	n.a.	n.a.
Número de utentes	Total	C/ acordo	S/ acordo
	4	n.a.	n.a.
Concelho de residência dos utentes	Distrito do Porto		
Horário de funcionamento durante a semana	Abertura	00h00	
	Fecho	24h00	
	Hora de almoço	n. a.	
Horário de funcionamento ao fim de semana	Abertura	00h00	
	Fecho	24h00	
	Hora de almoço	n. a.	
Resposta certificada	Não		
Lista de espera	Não		
Recursos humanos	Diretor Técnico	1	
	Assistente Social	1	
	Enfermeiro/médico ou profissional de saúde	4	
	Ajudante de Ação Direto	20	
	Cozinheiro	4	
	Auxiliar de Serviços Gerais	1	
	Administrativo	1	
	Animadora Sociocultural	1	
Encarregada de Sector	1		

Resposta social: Cantina Escolar			
Entidade prestadora: Casa do Povo de Macieira de Rates			
Acordo com a Segurança Social	Não		
Outra fonte de financiamento	Sim, Junta de Freguesia Macieira de Rates		
Número de lugares	Total	C/ acordo	S/ acordo
	50	0	50
Número de utentes	Total	C/ acordo	S/ acordo
	50	0	50
Concelho de residência dos utentes	Barcelos - 50 crianças		
Horário de funcionamento durante a semana	Abertura	08h00	
	Fecho	19h00	
	Hora de almoço	n. a.	
Horário de funcionamento ao fim de semana	Abertura	n. a.	
	Fecho	n. a.	
	Hora de almoço	n. a.	
Resposta certificada	Não		
Lista de espera	Não		
Recursos humanos	Auxiliar de Serviços Gerais	2	

Resposta social: Acompanhamento Psicológico a doentes e familiares oncológicos			
Entidade prestadora: Unidade de Barcelos da Liga Portuguesa Contra o Cancro - Núcleo Regional Norte			
Acordo com a Segurança Social	Não		
Outra fonte de financiamento	Não		
Número de lugares	Total	C/ acordo	S/ acordo
	n.a.	n.a.	n.a.
Número de utentes	Total	C/ acordo	S/ acordo
	70	n.a.	n.a.
Concelho de residência dos utentes	Barcelos - 70 utentes		
Horário de funcionamento durante a semana	Abertura	11h00	
	Fecho	19h00	
	Hora de almoço	n. a.	
Horário de funcionamento ao fim de semana	Abertura	n. a.	
	Fecho	n. a.	
	Hora de almoço	n. a.	
Resposta certificada	Não		
Lista de espera	Não		
Recursos humanos	Dirigente	1	
	Diretor Técnico	1	
	Assistente Social	1	
	Psicólogo	8	
	Enfermeiro/médico ou profissional de saúde	2	
	Administrativo	1	

Resposta social: Apoio aos Pacientes de Diabetes e seus Familiares (Grupo de Autoajuda)			
Entidade prestadora: Associação de Diabéticos do Minho			
Acordo com a Segurança Social	Não		
Outra fonte de financiamento	Sim, quotas de associados e apoio de indústria farmacêutica e particulares		
Número de lugares	Total	C/ acordo	S/ acordo
	n.a.	n.a.	n.a.
Número de utentes	Total	C/ acordo	S/ acordo
	n.a.	n.a.	n.a.
Concelho de residência dos utentes	Âmbito Regional Norte e Minho		
Horário de funcionamento durante a semana	Abertura	n.a.	
	Fecho	n.a.	
	Hora de almoço	n.a.	
Horário de funcionamento ao fim de semana	Abertura	15h00	
	Fecho	17h00	
	Hora de almoço	n. a.	
Resposta certificada	Não		
Lista de espera	Não		
Recursos humanos	Psicólogo	1	
	Enfermeiro/médico ou profissional de saúde	6	
	Doentes e familiares	8	

Resposta social: Centro de Atividades de Tempos Livres			
Entidade prestadora: Centro Social da Paroquia de Arcozelo			
Acordo com a Segurança Social	Sim, 2001		
Outra fonte de financiamento	Não		
Número de lugares	Total	C/ acordo	S/ acordo
	150	91	0
Número de utentes	Total	C/ acordo	S/ acordo
	91	91	0
Concelho de residência dos utentes	Concelho de Barcelos – 91 crianças		
Horário de funcionamento durante a semana	Abertura	07h30	
	Fecho	19h30	
	Hora de almoço	n.a.	
Horário de funcionamento ao fim de semana	Abertura	n.a.	
	Fecho	n.a.	
	Hora de almoço	n. a.	
Resposta certificada	Não		
Lista de espera	Não		
Recursos humanos	Diretor Técnico	1	
	Educador Social	1	
	Animador Sociocultural	1	
	Ajudante de Ação Direta	4	
	Chefe de Cozinha	1	
	Auxiliar de Serviços Gerais	2	
	Administrativo	1	
Animadora Sociocultural	1		

Resposta social: Serviço de Apoio Domiciliário			
Entidade prestadora: Centro Social da Paroquia de Arcozelo			
Acordo com a Segurança Social	Sim, 2009		
Outra fonte de financiamento	Não		
Número de lugares	Total	C/ acordo	S/ acordo
	54	25	29
Número de utentes	Total	C/ acordo	S/ acordo
	54	25	29
Concelho de residência dos utentes	Arcozelo - 54 idosos		
Horário de funcionamento durante a semana	Abertura	07h30	
	Fecho	19h30	
	Hora de almoço	n. a.	
Horário de funcionamento ao fim de semana	Abertura	07h30	
	Fecho	14h00	
	Hora de almoço	n. a.	
Resposta certificada	Não		
Lista de espera	Sim, 5 idosos		
Recursos humanos	Diretor Técnico	1	
	Educador Social	1	
	Enfermeiro/médico ou profissional de saúde	4	
	Ajudante de Ação Direta	7	
	Chefe de Cozinha	1	
	Administrativo	1	

Resposta social: Apoio em Regime Ambulatório			
Entidade prestadora: Associação de Amigos do Autismo			
Acordo com a Segurança Social	Sim, 2009		
Outra fonte de financiamento	Não		
Número de lugares	Total	C/ acordo	S/ acordo
	100	100	0
Número de utentes	Total	C/ acordo	S/ acordo
	110	100	10
Concelho de residência dos utentes	Barcelos - 16 utentes Viana do Castelo - 33 utentes Esposende - 11 utentes Arcos de Valdevez - 4 utentes Caminha - 12 utentes Melgaço - 1 utente Monção - 2 utentes Ponte de Barca 5 utentes Paredes de Coura - 2 utentes Ponte de Lima - 9 utentes Valença - 2 utentes Vila Nova de Cerveira - 2 utentes Póvoa de Varzim - 2 utentes Vila do Conde - 1 utente Santo Tirso - 1 utente Matosinhos - 1 utente Maia - 1 utente Guimarães - 4 utentes Braga - 1 utente		
Horário de funcionamento durante a semana	Abertura	09h00	
	Fecho	19h00	
	Hora de almoço	n. a.	
Horário de funcionamento ao fim de semana	Abertura	n. a.	
	Fecho	n. a.	
	Hora de almoço	n. a.	
Resposta certificada	Não		
Lista de espera	Não		
Recursos humanos	Dirigente	1	
	Diretor Técnico	1	

	Assistente Social	1
	Psicólogo	2
	Enfermeiro/médico ou profissional de saúde	8
	Auxiliar de Serviços Gerais	2
	Motorista	2
	Administrativo	1

Resposta social: Apoio Técnico Precoce			
Entidade prestadora: Associação de Amigos do Autismo			
Acordo com a Segurança Social	Não		
Outra fonte de financiamento	Sim, eventos de solidariedade social, donativos e protocolos com Autarquia		
Número de lugares	Total	C/ acordo	S/ acordo
	n.a.	n.a.	n.a.
Número de utentes	Total	C/ acordo	S/ acordo
	40	n.a.	40
Concelho de residência dos utentes	Barcelos - 9 utentes Arcos de Valdevez - 1 utente Braga - 1 utente Caminha - 3 utentes Esposende - 3 utentes Vila Nova de Famalicão - 2 utentes Guimarães - 1 utente Monção - 1 utente Ponte da Barca - 2 utentes Paredes de Coura - 1 utente Ponte de Lima - 4 utentes Porto - 2 utentes Valença - 1 utente Viana do Castelo - 6 utentes Vila do Conde - 1 utente Vila Nova de Cerveira - 1 utente União Europeia: França - 1 utente		
Horário de funcionamento durante a semana	Abertura	09h00	
	Fecho	19h00	
	Hora de almoço	n. a.	
Horário de funcionamento ao fim de semana	Abertura	n. a.	
	Fecho	n. a.	
	Hora de almoço	n. a.	
Resposta certificada	Não		
Lista de espera	Não		
Recursos humanos	Dirigente	1	
	Diretor Técnico	1	
	Assistente Social	1	
	Psicólogo	1	
	Enfermeiro/ médico ou profissional de saúde	3	

**Resposta social: Creche Centro Social Comendadora Maria Eva Nunes Corrêa -
Silveiros**

Entidade prestadora: Santa Casa da Misericórdia de Barcelos

Acordo com a Segurança Social	Sim, 2003		
Outra fonte de financiamento	Não		
Número de lugares	Total	C/ acordo	S/ acordo
	50	45	5
Número de utentes	Total	C/ acordo	S/ acordo
	50	45	5
Concelho de residência dos utentes	Barcelos - 50 crianças		
Horário de funcionamento durante a semana	Abertura	07h00	
	Fecho	19h00	
	Hora de almoço	n. a.	
Horário de funcionamento ao fim de semana	Abertura	n. a.	
	Fecho	n. a.	
	Hora de almoço	n. a.	
Resposta certificada	Não		
Lista de espera	Sim, 3 crianças		
Recursos humanos	Diretor Técnico	1	
	Educador Social	1	
	Educador de Infância	2	
	Ajudante de Ação Direta	5	
	Cozinheiro	1	
	Auxiliar de Serviços Gerais	1	
	Motorista	1	
	Ajudante de Cozinha	1	
	Empregada de Refeitório	1	
	Operadora de Lavandaria	1	
	Administrativo	1	

Alguns recursos humanos são partilhados com as restantes valências em funcionamento no equipamento. As Ajudantes de Ação Educativa encontram-se mencionadas nas Ajudantes de Ação Direta.

**Resposta social: Pré-Escolar Centro Social Comendadora Maria Eva Nunes Corrêa -
Silveiros**

Entidade prestadora: Santa Casa da Misericórdia de Barcelos

Acordo com a Segurança Social	Sim, 2003		
Outra fonte de financiamento	Não		
Número de lugares	Total	C/ acordo	S/ acordo
	25	25	0
Número de utentes	Total	C/ acordo	S/ acordo
	25	25	0
Concelho de residência dos utentes	Barcelos - 25 crianças		
Horário de funcionamento durante a semana	Abertura	07h00	
	Fecho	19h00	
	Hora de almoço	n. a.	
Horário de funcionamento ao fim de semana	Abertura	n. a.	
	Fecho	n. a.	
	Hora de almoço	n. a.	
Resposta certificada	Não		
Lista de espera	Não		
Recursos humanos	Diretor Técnico	1	
	Educador de Infância	1	
	Ajudante de Ação Direta	2	
	Cozinheiro	1	
	Auxiliar de Serviços Gerais	1	
	Motorista	1	
	Ajudante de Cozinha	1	
	Empregada de Refeitório	1	
	Operadora de Lavandaria	1	
	Administrativo	1	
	Administrativo	1	

Alguns recursos humanos são partilhados com as restantes valências em funcionamento no equipamento. As Ajudantes de Ação Educativa encontram-se mencionadas nas Ajudantes de Ação Direta.

Resposta social: Creche familiar			
Entidade prestadora: Santa Casa da Misericórdia de Barcelos			
Acordo com a Segurança Social	Sim, 1989		
Outra fonte de financiamento	Não		
Número de lugares	Total	C/ acordo	S/ acordo
	36	36	0
Número de utentes	Total	C/ acordo	S/ acordo
	34	34	0
Concelho de residência dos utentes	Barcelos - 34 crianças		
Horário de funcionamento durante a semana	Abertura	07h00	
	Fecho	19h00	
	Hora de almoço	n. a.	
Horário de funcionamento ao fim de semana	Abertura	n. a.	
	Fecho	n. a.	
	Hora de almoço	n. a.	
Resposta certificada	Não		
Lista de espera	Não		
Recursos humanos	Diretor Técnico	1	
	Educador de Infância	1	
	Ama	15	

Resposta social: Creche familiar			
Entidade prestadora: Santa Casa da Misericórdia de Barcelos			
Acordo com a Segurança Social	Sim, 1989		
Outra fonte de financiamento	Não		
Número de lugares	Total	C/ acordo	S/ acordo
	44	44	0
Número de utentes	Total	C/ acordo	S/ acordo
	23	23	0
Concelho de residência dos utentes	Barcelos - 23 crianças		
Horário de funcionamento durante a semana	Abertura	07h00	
	Fecho	19h00	
	Hora de almoço	n. a.	
Horário de funcionamento ao fim de semana	Abertura	n. a.	
	Fecho	n. a.	
	Hora de almoço	n. a.	
Resposta certificada	Não		
Lista de espera	Não		
Recursos humanos	Diretor Técnico	1	
	Educador de Infância	1	
	Ama	15	

A Instituição dispõe de 2 Creches. Neste questionário estão enquadradas as duas Creches.

Resposta social: Infantário Rainha Santa Isabel - Creche			
Entidade prestadora: Santa Casa da Misericórdia de Barcelos			
Acordo com a Segurança Social	Sim, 2012		
Outra fonte de financiamento	Não		
Número de lugares	Total	C/ acordo	S/ acordo
	50	45	5
Número de utentes	Total	C/ acordo	S/ acordo
	50	45	5
Concelho de residência dos utentes	Barcelos - 50 crianças		
Horário de funcionamento durante a semana	Abertura	07h30	
	Fecho	19h30	
	Hora de almoço	n. a.	
Horário de funcionamento ao fim de semana	Abertura	n. a.	
	Fecho	n. a.	
	Hora de almoço	n. a.	
Resposta certificada	Não		
Lista de espera	Sim, 8 crianças		
Recursos humanos	Diretor Técnico	1	
	Educador Social	1	
	Educador de Infância	2	
	Ajudante de Ação Direta	7	
	Auxiliar de Serviços Gerais	1	
	Ajudante de Cozinha	1	

Resposta social: Infantário Rainha Santa Isabel – Pré-escolar			
Entidade prestadora: Santa Casa da Misericórdia de Barcelos			
Acordo com a Segurança Social	Sim, 1998		
Outra fonte de financiamento	Não		
Número de lugares	Total	C/ acordo	S/ acordo
	100	100	0
Número de utentes	Total	C/ acordo	S/ acordo
	65	65	0
Concelho de residência dos utentes	Barcelos - 65 crianças		
Horário de funcionamento durante a semana	Abertura	07h30	
	Fecho	19h30	
	Hora de almoço	n. a.	
Horário de funcionamento ao fim de semana	Abertura	n. a.	
	Fecho	n. a.	
	Hora de almoço	n. a.	
Resposta certificada	Não		
Lista de espera	Não		
Recursos humanos	Diretor Técnico	1	
	Educador de Infância	3	
	Ajudante de Ação Direta	6	
	Cozinheiro	1	
	Auxiliar de Serviços Gerais	1	
	Ajudante de Cozinha	1	

Resposta social: Centro de Atividades de Tempos Livres			
Entidade prestadora: Santa Casa da Misericórdia de Barcelos			
Acordo com a Segurança Social	Sim, 2010		
Outra fonte de financiamento	Não		
Número de lugares	Total	C/ acordo	S/ acordo
	60	33	0
Número de utentes	Total	C/ acordo	S/ acordo
	33	33	0
Concelho de residência dos utentes	Barcelos - 33 crianças		
Horário de funcionamento durante a semana	Abertura	07h30	
	Fecho	19h30	
	Hora de almoço	n. a.	
Horário de funcionamento ao fim de semana	Abertura	n. a.	
	Fecho	n. a.	
	Hora de almoço	n. a.	
Resposta certificada	Não		
Lista de espera	Não		
Recursos humanos	Diretor Técnico	1	
	Educador social	1	
	Ajudante de Ação Direta	1	

Resposta social: Creche - As formiguinhas			
Entidade prestadora: Santa Casa da Misericórdia de Barcelos			
Acordo com a Segurança Social	Sim, 1991		
Outra fonte de financiamento	Não		
Número de lugares	Total	C/ acordo	S/ acordo
	80	80	0
Número de utentes	Total	C/ acordo	S/ acordo
	80	80	0
Concelho de residência dos utentes	Barcelos - 80 crianças		
Horário de funcionamento durante a semana	Abertura	07h30	
	Fecho	19h30	
	Hora de almoço	n. a.	
Horário de funcionamento ao fim de semana	Abertura	n. a.	
	Fecho	n. a.	
	Hora de almoço	n. a.	
Resposta certificada	Não		
Lista de espera	Sim, 3 crianças		
Recursos humanos	Diretor Técnico	1	
	Educador de Infância	5	
	Ajudante de Ação Direta	11	
	Auxiliar de Serviços Gerais	2	

Resposta social: Centro Infantil de Barcelos Creche			
Entidade prestadora: Santa Casa da Misericórdia de Barcelos			
Acordo com a Segurança Social	Sim, 1986		
Outra fonte de financiamento	Não		
Número de lugares	Total	C/ acordo	S/ acordo
	92	92	0
Número de utentes	Total	C/ acordo	S/ acordo
	45	45	0
Concelho de residência dos utentes	Barcelos - 45 crianças		
Horário de funcionamento durante a semana	Abertura	07h30	
	Fecho	19h30	
	Hora de almoço	n. a.	
Horário de funcionamento ao fim de semana	Abertura	n. a.	
	Fecho	n. a.	
	Hora de almoço	n. a.	
Resposta certificada	Não		
Lista de espera	Sim, 10 crianças		
Recursos humanos	Diretor Técnico	1	
	Educador de Infância	6	
	Ajudante de Ação Direta	7	
	Cozinheiro	1	
	Ajudante de Cozinha	1	
	Auxiliar de Serviços Gerais	1	

Resposta social: Centro Infantil de Barcelos Pré-escolar			
Entidade prestadora: Santa Casa da Misericórdia de Barcelos			
Acordo com a Segurança Social	Sim, 2007		
Outra fonte de financiamento	Não		
Número de lugares	Total	C/ acordo	S/ acordo
	144	144	0
Número de utentes	Total	C/ acordo	S/ acordo
	116	116	0
Concelho de residência dos utentes	Barcelos - 116 crianças		
Horário de funcionamento durante a semana	Abertura	07h30	
	Fecho	19h30	
	Hora de almoço	n. a.	
Horário de funcionamento ao fim de semana	Abertura	n. a.	
	Fecho	n. a.	
	Hora de almoço	n. a.	
Resposta certificada	Não		
Lista de espera	Não		
Recursos humanos	Diretor Técnico	1	
	Educador de Infância	3	
	Ajudante de Ação Direta	11	
	Cozinheiro	1	
	Ajudante de Cozinha	1	
	Auxiliar de Serviços Gerais	1	

Resposta social: Lar Nossa Senhora da Misericórdia - Lar de Idosos			
Entidade prestadora: Santa Casa da Misericórdia de Barcelos			
Acordo com a Segurança Social	Sim, 1990		
Outra fonte de financiamento	Não		
Número de lugares	Total	C/ acordo	S/ acordo
	64	60	4
Número de utentes	Total	C/ acordo	S/ acordo
	64	60	4
Concelho de residência dos utentes	Barcelos - 64 idosos		
Horário de funcionamento durante a semana	Abertura	00h00	
	Fecho	24h00	
	Hora de almoço	n. a.	
Horário de funcionamento ao fim de semana	Abertura	00h00	
	Fecho	24h00	
	Hora de almoço	n. a.	
Resposta certificada	Não		
Lista de espera	Sim, 15 idosos		
Recursos humanos	Diretor Técnico	1	
	Enfermeiro/médico ou profissional de saúde	1	
	Ajudante de Ação Direta	20 ou mais	
	Cozinheiro	2	
	Auxiliar de Serviços Gerais	5	
	Ajudantes de Cozinha	3	
	Operadoras de Lavandaria	3	

Resposta social: Centro de Dia			
Entidade prestadora: Santa Casa da Misericórdia de Barcelos			
Acordo com a Segurança Social	Sim, 1995		
Outra fonte de financiamento	Não		
Número de lugares	Total	C/ acordo	S/ acordo
	25	25	0
Número de utentes	Total	C/ acordo	S/ acordo
	25	25	0
Concelho de residência dos utentes	Barcelos - 25 idosos		
Horário de funcionamento durante a semana	Abertura	08h30	
	Fecho	18h30	
	Hora de almoço	n. a.	
Horário de funcionamento ao fim de semana	Abertura	n. a.	
	Fecho	n. a.	
	Hora de almoço	n. a.	
Resposta certificada	Não		
Lista de espera	Não		
Recursos humanos	Diretor Técnico	1	
	Animador Sociocultural	2	
	Ajudante de Ação Direta	1	
	Cozinheiro	1	
	Ajudante de Cozinha	1	
	Auxiliar de Serviços Gerais	1	

Resposta social: Serviço de Apoio Domiciliário			
Entidade prestadora: Santa Casa da Misericórdia de Barcelos			
Acordo com a Segurança Social	Sim, 1988		
Outra fonte de financiamento	Não		
Número de lugares	Total	C/ acordo	S/ acordo
	38	38	0
Número de utentes	Total	C/ acordo	S/ acordo
	38	38	0
Concelho de residência dos utentes	Barcelos - 38 idosos		
Horário de funcionamento durante a semana	Abertura	09h00	
	Fecho	17h30	
	Hora de almoço	n. a.	
Horário de funcionamento ao fim de semana	Abertura	09h00	
	Fecho	17h30	
	Hora de almoço	n. a.	
Resposta certificada	Não		
Lista de espera	Não		
Recursos humanos	Diretor Técnico	1	
	Ajudante de Ação Direta	7	
	Cozinheiro	1	
	Ajudante de Cozinha	1	
	Auxiliar de Serviços Gerais	1	

Resposta social: Centro Social Comendadora Maria Eva Nunes Corrêa - Silveiros - Lar de idosos			
Entidade prestadora: Santa Casa da Misericórdia de Barcelos			
Acordo com a Segurança Social	Sim, 2004		
Outra fonte de financiamento	Não		
Número de lugares	Total	C/ acordo	S/ acordo
	12	6	6
Número de utentes	Total	C/ acordo	S/ acordo
	12	6	6
Concelho de residência dos utentes	Barcelos - 12 idosos		
Horário de funcionamento durante a semana	Abertura	00h00	
	Fecho	24h00	
	Hora de almoço	n. a.	
Horário de funcionamento ao fim de semana	Abertura	00h00	
	Fecho	24h00	
	Hora de almoço	n. a.	
Resposta certificada	Não		
Lista de espera	Sim, 20 idosos		
Recursos humanos	Diretor Técnico	1	
	Enfermeiro/médico ou profissional de saúde	1	
	Ajudante de Ação Direta	7	
	Cozinheiro	1	
	Auxiliar de Serviços Gerais	4	
	Administrativo	1	
	Motorista	1	
	Ajudantes de Cozinha	1	
	Empregada de Refeitório	1	
Operadoras de Lavandaria	1		

Resposta social: Serviço de Apoio Domiciliário - Silveiros			
Entidade prestadora: Santa Casa da Misericórdia de Barcelos			
Acordo com a Segurança Social	Sim, 2006		
Outra fonte de financiamento	Não		
Número de lugares	Total	C/ acordo	S/ acordo
	15	10	5
Número de utentes	Total	C/ acordo	S/ acordo
	15	10	5
Concelho de residência dos utentes	Barcelos - 15 idosos		
Horário de funcionamento durante a semana	Abertura	08h30	
	Fecho	17h30	
	Hora de almoço	n. a.	
Horário de funcionamento ao fim de semana	Abertura	08h30	
	Fecho	17h30	
	Hora de almoço	n. a.	
Resposta certificada	Não		
Lista de espera	Sim, 4 idosos		
Recursos humanos	Diretor Técnico	1	
	Ajudante de Ação Direta	2	
	Cozinheiro	1	
	Ajudantes de Cozinha	1	
	Empregada de Refeitório	1	
	Operadoras de Lavandaria	1	
	Auxiliar de Serviços Gerais	1	

Resposta social: Lar Rainha Dona Leonor - Lar de Idosos			
Entidade prestadora: Santa Casa da Misericórdia de Barcelos			
Acordo com a Segurança Social	Sim, 1985		
Outra fonte de financiamento	Não		
Número de lugares	Total	C/ acordo	S/ acordo
	60	52	8
Número de utentes	Total	C/ acordo	S/ acordo
	60	52	8
Concelho de residência dos utentes	Barcelos - 60 idosos		
Horário de funcionamento durante a semana	Abertura	00h00	
	Fecho	24h00	
	Hora de almoço	n. a.	
Horário de funcionamento ao fim de semana	Abertura	00h00	
	Fecho	24h00	
	Hora de almoço	n. a.	
Resposta certificada	Não		
Lista de espera	Sim, 20 idosos		
Recursos humanos	Diretor Técnico	1	
	Enfermeiro/médico ou profissional de saúde	1	
	Ajudante de Ação Direta	18	
	Cozinheiro	1	
	Auxiliar de Serviços Gerais	3	
	Motorista	1	
	Ajudantes de Cozinha	1	
	Costureira	1	
	Operadoras de Lavandaria	2	

Resposta social: Lar Grandes Dependentes			
Entidade prestadora: Santa Casa da Misericórdia de Barcelos			
Acordo com a Segurança Social	Sim, 1980		
Outra fonte de financiamento	Não		
Número de lugares	Total	C/ acordo	S/ acordo
	38	38	0
Número de utentes	Total	C/ acordo	S/ acordo
	38	38	0
Concelho de residência dos utentes	Barcelos - 38 idosos		
Horário de funcionamento durante a semana	Abertura	00h00	
	Fecho	24h00	
	Hora de almoço	n. a.	
Horário de funcionamento ao fim de semana	Abertura	00h00	
	Fecho	24h00	
	Hora de almoço	n. a.	
Resposta certificada	Não		
Lista de espera	Sim, 10 utentes		
Recursos humanos	Diretor Técnico	1	
	Enfermeiro/médico ou profissional de saúde	1	
	Ajudante de Ação Direta	12	
	Cozinheiro	1	
	Auxiliar de Serviços Gerais	2	
	Ajudantes de Cozinha	1	
	Operadoras de Lavandaria	2	

Resposta social: Lar Santo André			
Entidade prestadora: Santa Casa da Misericórdia de Barcelos			
Acordo com a Segurança Social	Sim, 2002		
Outra fonte de financiamento	Não		
Número de lugares	Total	C/ acordo	S/ acordo
	52	40	12
Número de utentes	Total	C/ acordo	S/ acordo
	52	40	12
Concelho de residência dos utentes	Barcelos - 52 idosos		
Horário de funcionamento durante a semana	Abertura	00h00	
	Fecho	24h00	
	Hora de almoço	n. a.	
Horário de funcionamento ao fim de semana	Abertura	00h00	
	Fecho	24h00	
	Hora de almoço	n. a.	
Resposta certificada	Não		
Lista de espera	Sim, 15 utentes		
Recursos humanos	Diretor Técnico	1	
	Enfermeiro/médico ou profissional de saúde	1	
	Ajudante de Ação Direta	13	
	Auxiliar de Serviços Gerais	4	
	Ajudantes de Cozinha	1	
	Operadoras de Lavandaria	1	

Resposta social: Centro de Convívio – Abertura Prevista para novembro de 1012			
Entidade prestadora: Associação Humanitária de Rio Covo Santa Eugénia			
Acordo com a Segurança Social	Não		
Outra fonte de financiamento	Protocolo com a Junta de Freguesia, cotizações dos Associados e outras ofertas e donativos		
Número de lugares	Total	C/ acordo	S/ acordo
	10	0	10
Número de utentes	Total	C/ acordo	S/ acordo
	0	0	10
Concelho de residência dos utentes	-		
Horário de funcionamento durante a semana	Abertura	14h30	
	Fecho	19h00	
	Hora de almoço	n.a.	
Horário de funcionamento ao fim de semana	Abertura	n.a.	
	Fecho	n.a.	
	Hora de almoço	n.a.	
Resposta certificada	Em estudo		
Lista de espera	-		
Recursos humanos	Dirigente	1	
	Assistente de Geriatria	1	
	Assistente Social (Regime de Voluntariado)	1	

Resposta social: Serviço de Apoio Domiciliário			
Entidade prestadora: Centro Social Paroquial de Carreira			
Acordo com a Segurança Social	Sim, 1992		
Outra fonte de financiamento	Não		
Número de lugares	Total	C/ acordo	S/ acordo
	35	25	10
Número de utentes	Total	C/ acordo	S/ acordo
	30	25	5
Concelho de residência dos utentes	Barcelos - 29 idosos Famalicão - 1 idoso		
Horário de funcionamento durante a semana	Abertura	08h00	
	Fecho	17h30	
	Hora de almoço	n. a.	
Horário de funcionamento ao fim de semana	Abertura	08h00	
	Fecho	14h00	
	Hora de almoço	n. a.	
Resposta certificada	Não		
Lista de espera	Sim, Para Higiene Pessoal-2 utentes		
Recursos humanos	Dirigente	12	
	Diretor Técnico	1	
	Animador Sociocultural	1	
	Ajudante de Ação Direta	5	
	Cozinheiro	1	
	Auxiliar de Serviços Gerais	1	
	Administrativo	1	

Resposta social: Centro de Convívio			
Entidade prestadora: Centro Social Paroquial de Carreira			
Acordo com a Segurança Social	Sim, 1992		
Outra fonte de financiamento	Não		
Número de lugares	Total	C/ acordo	S/ acordo
	30	15	15
Número de utentes	Total	C/ acordo	S/ acordo
	15	15	0
Concelho de residência dos utentes	Barcelos - 15 idosos		
Horário de funcionamento durante a semana	Abertura	13h30	
	Fecho	18h30	
	Hora de almoço	n. a.	
Horário de funcionamento ao fim de semana	Abertura	n. a.	
	Fecho	n. a.	
	Hora de almoço	n. a.	
Resposta certificada	Não		
Lista de espera	Não		
Recursos humanos	Animador Sociocultural	1	
	Ajudante de Ação Direta	1	
	Cozinheiro	1	
	Auxiliar de Serviços Gerais	1	
	Administrativo	1	

Resposta social: Creche			
Entidade prestadora: Infantário de Santa Maria da Fonte de Baixo			
Acordo com a Segurança Social	Sim, 2007		
Outra fonte de financiamento	Não		
Número de lugares	Total	C/ acordo	S/ acordo
	30	30	0
Número de utentes	Total	C/ acordo	S/ acordo
	30	30	0
Concelho de residência dos utentes	Barcelos - 30 crianças		
Horário de funcionamento durante a semana	Abertura	07h30	
	Fecho	19h00	
	Hora de almoço	n. a.	
Horário de funcionamento ao fim de semana	Abertura	n. a.	
	Fecho	n. a.	
	Hora de almoço	n. a.	
Resposta certificada	Não		
Lista de espera	Sim, 13 crianças		
Recursos humanos	Dirigente	1	
	Diretor Técnico	1	
	Educador de Infância	2	
	Ajudante de Ação Direta	6	
	Auxiliar de Serviços Gerais	1	

Resposta social: Creche			
Entidade prestadora: Centro de Bem Estar Social de Alheira			
Acordo com a Segurança Social	Sim, 2002		
Outra fonte de financiamento	Sim, pais		
Número de lugares	Total	C/ acordo	S/ acordo
	60	60	0
Número de utentes	Total	C/ acordo	S/ acordo
	60	60	0
Concelho de residência dos utentes	Distrito de Braga 47 crianças Distrito de Viana do Castelo 13 crianças		
Horário de funcionamento durante a semana	Abertura	07h30	
	Fecho	18h45	
	Hora de almoço	n. a.	
Horário de funcionamento ao fim de semana	Abertura	n. a.	
	Fecho	n. a.	
	Hora de almoço	n. a.	
Resposta certificada	Não		
Lista de espera	Não		
Recursos humanos	Dirigente	5	
	Diretor Técnico	1	
	Educador de Infância	3	
	Cozinheiro	1	
	Auxiliares de ação educativa	4	
	Auxiliar de Serviços Gerais	3	

Resposta social: Componente de Apoio à Família (prolongamento de horário do Jardim de Infância Estatal)			
Entidade prestadora: Centro de Bem Estar Social de Alheira			
Acordo com a Segurança Social	Não		
Outra fonte de financiamento	Sim, Câmara Municipal de Barcelos		
Número de lugares	Total	C/ acordo	S/ acordo
	65	n.a.	n.a.
Número de utentes	Total	C/ acordo	S/ acordo
	40	n.a.	n.a.
Concelho de residência dos utentes	Distrito de Braga 35 crianças Distrito de Viana do Castelo 5 crianças		
Horário de funcionamento durante a semana	Abertura	07h30	
	Fecho	18h45	
	Hora de almoço	n. a.	
Horário de funcionamento ao fim de semana	Abertura	n. a.	
	Fecho	n. a.	
	Hora de almoço	n. a.	
Resposta certificada	Não		
Lista de espera	Não		
Recursos humanos	Dirigente	5	
	Diretor Técnico	1	
	Cozinheiro	1	
	Auxiliares de ação educativa	3	
	Auxiliar de Serviços Gerais	1	

Resposta social: Creche			
Entidade prestadora: Centro Social Paroquial de Gilmonde			
Acordo com a Segurança Social	Sim, 2000		
Outra fonte de financiamento	Sim, participação familiar		
Número de lugares	Total	C/ acordo	S/ acordo
	56	56	0
Número de utentes	Total	C/ acordo	S/ acordo
	56	56	0
Concelho de residência dos utentes	Barcelos - 49 crianças Póvoa de Varzim - 3 crianças Esposende - 4 crianças		
Horário de funcionamento durante a semana	Abertura	07h00	
	Fecho	19h30	
	Hora de almoço	n. a.	
Horário de funcionamento ao fim de semana	Abertura	n. a.	
	Fecho	n. a.	
	Hora de almoço	n. a.	
Resposta certificada	Não		
Lista de espera	Sim, 14 crianças		
Recursos humanos	Diretor Técnico	1	
	Educador de Infância	3	
	Cozinheiro	1	
	Auxiliar de Serviços Gerais	2	
	Auxiliares de ação educativa	8	
	Motorista	1	

Resposta social: Pré-escolar			
Entidade prestadora: Centro Social Paroquial de Gilmonde			
Acordo com a Segurança Social	Sim, 2006		
Outra fonte de financiamento	Sim, participação familiar		
Número de lugares	Total	C/ acordo	S/ acordo
	25	25	0
Número de utentes	Total	C/ acordo	S/ acordo
	25	25	0
Concelho de residência dos utentes	Barcelos - 23 crianças Póvoa de Varzim - 1 criança Esposende - 1 criança		
Horário de funcionamento durante a semana	Abertura	07h30	
	Fecho	19h30	
	Hora de almoço	n. a.	
Horário de funcionamento ao fim de semana	Abertura	n. a.	
	Fecho	n. a.	
	Hora de almoço	n. a.	
Resposta certificada	Não		
Lista de espera	Sim, 4 crianças		
Recursos humanos	Diretor Técnico	1	
	Cozinheiro	1	
	Auxiliar de Serviços Gerais	2	
	Auxiliares de ação educativa	1	

Resposta social: Centro de Atividades de Tempos Livres			
Entidade prestadora: Centro Social Paroquial de Gilmonde			
Acordo com a Segurança Social	Sim, 2000		
Outra fonte de financiamento	Sim, participação familiar		
Número de lugares	Total	C/ acordo	S/ acordo
	60	60	0
Número de utentes	Total	C/ acordo	S/ acordo
	60	60	0
Concelho de residência dos utentes	Barcelos - 56 crianças Póvoa de Varzim - 1 crianças Esposende - 3 crianças		
Horário de funcionamento durante a semana	Abertura	07h30	
	Fecho	19h30	
	Hora de almoço	n. a.	
Horário de funcionamento ao fim de semana	Abertura	n. a.	
	Fecho	n. a.	
	Hora de almoço	n. a.	
Resposta certificada	Não		
Lista de espera	Não		
Recursos humanos	Diretor Técnico	1	
	Animador Sociocultural	2	
	Cozinheiro	1	
	Auxiliar de Serviços Gerais	1	
	Auxiliares de ação educativa	1	

Resposta social: Centro de Dia			
Entidade prestadora: Centro Social Paroquial de Gilmonde			
Acordo com a Segurança Social	Sim, 2000		
Outra fonte de financiamento	Sim, participação familiar		
Número de lugares	Total	C/ acordo	S/ acordo
	34	30	4
Número de utentes	Total	C/ acordo	S/ acordo
	34	30	4
Concelho de residência dos utentes	Barcelos - 34 idosos		
Horário de funcionamento durante a semana	Abertura	08h00	
	Fecho	19h00	
	Hora de almoço	n. a.	
Horário de funcionamento ao fim de semana	Abertura	n. a.	
	Fecho	n. a.	
	Hora de almoço	n. a.	
Resposta certificada	Não		
Lista de espera	Sim, 7 idosos		
Recursos humanos	Diretor Técnico	1	
	Animador Sociocultural	1	
	Ajudante de Ação Direta	2	
	Cozinheiro	1	
	Auxiliar de Serviços Gerais	1	
	Técnico educação física geriátrica	1	
	Motorista	1	

Resposta social: Serviço de Apoio Domiciliário			
Entidade prestadora: Centro Social Paroquial de Gilmonde			
Acordo com a Segurança Social	Sim, 2000		
Outra fonte de financiamento	Sim, participação familiar		
Número de lugares	Total	C/ acordo	S/ acordo
	25	20	5
Número de utentes	Total	C/ acordo	S/ acordo
	25	20	5
Concelho de residência dos utentes	Barcelos - 25 idosos		
Horário de funcionamento durante a semana	Abertura	08h00	
	Fecho	19h00	
	Hora de almoço	n. a.	
Horário de funcionamento ao fim de semana	Abertura	08h00	
	Fecho	14h00	
	Hora de almoço	n. a.	
Resposta certificada	Não		
Lista de espera	Sim, 6 idosos		
Recursos humanos	Diretor Técnico	1	
	Animador Sociocultural	1	
	Ajudante de Ação Direta	4	

Resposta social: Creche			
Entidade prestadora: Centro de Bem Estar Social de Barqueiros			
Acordo com a Segurança Social	Sim, 1990		
Outra fonte de financiamento	Não		
Número de lugares	Total	C/ acordo	S/ acordo
	60	60	0
Número de utentes	Total	C/ acordo	S/ acordo
	64	60	4
Concelho de residência dos utentes	Barcelos - 27 crianças Póvoa de Varzim - 25 crianças Esposende - 10 crianças Vila do Conde - 2 crianças		
Horário de funcionamento durante a semana	Abertura	07h00	
	Fecho	19h00	
	Hora de almoço	n. a.	
Horário de funcionamento ao fim de semana	Abertura	n. a.	
	Fecho	n. a.	
	Hora de almoço	n. a.	
Resposta certificada	Não		
Lista de espera	Não		
Recursos humanos	Diretor Técnico	1	
	Psicólogo	1	
	Educador de Infância	4	
	Enfermeiro/médico ou profissional de saúde	2	
	Cozinheiro	1	
	Auxiliar de Serviços Gerais	1	
	Administrativo	2	
	Motorista	2	
	Médico	1	
	TOC	1	

	Encarregada geral	1
	Ajudante de cozinha	1
	Auxiliar de educação	5
	Ajudantes de ação educativa	3

Resposta social: Pré-escolar			
Entidade prestadora: Centro de Bem Estar Social de Barqueiros			
Acordo com a Segurança Social	Sim, 1990		
Outra fonte de financiamento	Não		
Número de lugares	Total	C/ acordo	S/ acordo
	65	65	0
Número de utentes	Total	C/ acordo	S/ acordo
	68	65	3
Concelho de residência dos utentes	Barcelos - 30 crianças Póvoa de Varzim - 23 crianças Esposende - 14 crianças Vila do Conde - 1 criança		
Horário de funcionamento durante a semana	Abertura	07h00	
	Fecho	19h00	
	Hora de almoço	n. a.	
Horário de funcionamento ao fim de semana	Abertura	n. a.	
	Fecho	n. a.	
	Hora de almoço	n. a.	
Resposta certificada	Não		
Lista de espera	Não		
Recursos humanos	Diretor Técnico	1	
	Psicólogo	1	
	Educador de Infância	3	
	Enfermeiro/médico ou profissional de saúde	3	
	Cozinheiro	1	
	Auxiliar de Serviços Gerais	1	
	Administrativo	1	
	Motorista	2	
	Terapeuta da fala	1	
	TOC	1	

	Encarregada Geral	1
	Ajudante de cozinha	2
	Auxiliar de educação	3
	Ajudantes de ação educativa	1

Resposta social: Centro de Atividades de Tempos Livres			
Entidade prestadora: Centro de Bem Estar Social de Barqueiros			
Acordo com a Segurança Social	Sim, 1997		
Outra fonte de financiamento	Não		
Número de lugares	Total	C/ acordo	S/ acordo
	40	40	0
Número de utentes	Total	C/ acordo	S/ acordo
	41	40	1
Concelho de residência dos utentes	Barcelos - 28 crianças Póvoa de Varzim - 3 crianças Esposende - 10 crianças		
Horário de funcionamento durante a semana	Abertura	07h00	
	Fecho	19h00	
	Hora de almoço	n. a.	
Horário de funcionamento ao fim de semana	Abertura	n. a.	
	Fecho	n. a.	
	Hora de almoço	n. a.	
Resposta certificada	Não		
Lista de espera	Não		
Recursos humanos	Diretor Técnico	1	
	Psicólogo	1	
	Animador Sociocultural	1	
	Enfermeiro/médico ou profissional de saúde	3	
	Cozinheiro	1	
	Auxiliar de Serviços Gerais	2	
	Administrativo	1	
	Motorista	2	
	TOC	1	
	Encarregada Geral	1	
Ajudante de cozinha	1		

	Auxiliar de educação	1
	Ajudantes de ação educativa	1

Resposta social: Centro de Dia			
Entidade prestadora: Centro de Bem Estar Social de Barqueiros			
Acordo com a Segurança Social	Sim, 1998		
Outra fonte de financiamento	Não		
Número de lugares	Total	C/ acordo	S/ acordo
	30	20	10
Número de utentes	Total	C/ acordo	S/ acordo
	10	10	0
Concelho de residência dos utentes	Barcelos - 9 idosos Esposende - 1 idoso		
Horário de funcionamento durante a semana	Abertura	09h00	
	Fecho	17h00	
	Hora de almoço	n. a.	
Horário de funcionamento ao fim de semana	Abertura	n. a.	
	Fecho	n. a.	
	Hora de almoço	n. a.	
Resposta certificada	Não		
Lista de espera	Não		
Recursos humanos	Diretor Técnico	1	
	Psicólogo	1	
	Educador Social	1	
	Animador Sociocultural	1	
	Enfermeiro/médico ou profissional de saúde	3	
	Ajudante de Ação Direta	8	
	Cozinheiro	2	
	Auxiliar de Serviços Gerais	3	
	Administrativo	1	
	TOC	1	
	Lavadeiras	2	

	Empregadas de refeitório	2
	Ajudantes de cozinha	2

Resposta social: Lar de Idosos			
Entidade prestadora: Centro de Bem Estar Social de Barqueiros			
Acordo com a Segurança Social	Sim, 1998		
Outra fonte de financiamento	Não		
Número de lugares	Total	C/ acordo	S/ acordo
	40	30	10
Número de utentes	Total	C/ acordo	S/ acordo
	30	20	10
Concelho de residência dos utentes	Barcelos - 11 idosos Esposende - 7 idosos Póvoa de Varzim - 7 idosos Vila do Conde - 5 idosos		
Horário de funcionamento durante a semana	Abertura	00h00	
	Fecho	24h00	
	Hora de almoço	n. a.	
Horário de funcionamento ao fim de semana	Abertura	00h00	
	Fecho	24h00	
	Hora de almoço	n. a.	
Resposta certificada	Não		
Lista de espera	Sim, 20 idosos		
Recursos humanos	Diretor Técnico	1	
	Psicólogo	1	
	Animador Sociocultural	1	
	Educador Social	1	
	Enfermeiro/médico ou profissional de saúde	3	
	Ajudante de Ação Direta	11	
	Cozinheiro	2	
	Auxiliar de Serviços Gerais	7	
	Administrativo	1	
	TOC	1	

	Lavadeira	2
	Empregada de refeitório	2
	Ajudantes de Cozinha	2

Resposta social: Pessoas com deficiência - Serviço de Apoio Domiciliário			
Entidade prestadora: Centro de Bem Estar Social de Barqueiros			
Acordo com a Segurança Social	Sim, 1997		
Outra fonte de financiamento	Não		
Número de lugares	Total	C/ acordo	S/ acordo
	25	24	1
Número de utentes	Total	C/ acordo	S/ acordo
	27	24	3
Concelho de residência dos utentes	Barcelos - 8 utentes Esposende - 14 utentes Póvoa de Varzim - 4 utentes Viana do Castelo - 1 utente		
Horário de funcionamento durante a semana	Abertura	07h00	
	Fecho	22h00	
	Hora de almoço	n. a.	
Horário de funcionamento ao fim de semana	Abertura	07h00	
	Fecho	22h00	
	Hora de almoço	n. a.	
Resposta certificada	Não		
Lista de espera	Não		
Recursos humanos	Diretor Técnico	1	
	Psicólogo	1	
	Educador Social	1	
	Animador Sociocultural	1	
	Enfermeiro/médico ou profissional de saúde	3	
	Ajudante de Ação Direta	6	
	Cozinheiro	2	
	Auxiliar de Serviços Gerais	3	
	Administrativo	1	
	TOC	1	

	Lavadeiras	2
	Empregadas de refeitório	2
	Ajudantes de cozinha	2

Resposta social: Acordo Atípico: Gabinete de Atendimento e Acompanhamento Social			
Entidade prestadora: Centro Social e Paroquial de Fragoso			
Acordo com a Segurança Social	Sim, 2006		
Outra fonte de financiamento	Não		
Número de lugares	Total	C/ acordo	S/ acordo
	n.a.	Atípico	n.a.
Número de Famílias	Total	C/ acordo	S/ acordo
	355 Famílias	Atípico	n.a.
Concelho de residência dos utentes	Barcelos - 355 famílias		
Horário de funcionamento durante a semana	Abertura	09h00	
	Fecho	19h00	
	Hora de almoço	n. a.	
Horário de funcionamento ao fim de semana	Abertura	n. a.	
	Fecho	n. a.	
	Hora de almoço	n. a.	
Resposta certificada	Não		
Lista de espera	Não		
Recursos humanos	Assistente Social	1	
	Psicólogo	1	
	Administrativo	1	

Resposta social: Centro de Atividades de Tempos Livres			
Entidade prestadora: Centro Social e Paroquial de Fragoso			
Acordo com a Segurança Social	Sim, 1995		
Outra fonte de financiamento	Não		
Número de lugares	Total	C/ acordo	S/ acordo
	18	18	0
Número de utentes	Total	C/ acordo	S/ acordo
	17	17	0
Concelho de residência dos utentes	Barcelos - 15 utentes Esposende - 2 utentes		
Horário de funcionamento durante a semana	Abertura	07h00	
	Fecho	19h00	
	Hora de almoço	n. a.	
Horário de funcionamento ao fim de semana	Abertura	n. a.	
	Fecho	n. a.	
	Hora de almoço	n. a.	
Resposta certificada	Não		
Lista de espera	Não		
Recursos humanos	Diretor Técnico	1	
	Ajudante de Ação Direta	1	
	Cozinheiro	1	
	Auxiliar de Serviços Gerais	1	
	Ajudantes de cozinha	2	

Resposta social: Creche			
Entidade prestadora: Centro Social e Paroquial de Fragoso			
Acordo com a Segurança Social	Sim, 2010		
Outra fonte de financiamento	Sim, participação dos pais		
Número de lugares	Total	C/ acordo	S/ acordo
	32	32	0
Número de utentes	Total	C/ acordo	S/ acordo
	33	32	1
Concelho de residência dos utentes	Barcelos - 33 crianças		
Horário de funcionamento durante a semana	Abertura	07h30	
	Fecho	19h30	
	Hora de almoço	n. a.	
Horário de funcionamento ao fim de semana	Abertura	n. a.	
	Fecho	n. a.	
	Hora de almoço	n. a.	
Resposta certificada	Não		
Lista de espera	Sim, 10 crianças		
Recursos humanos	Diretor Técnico	1	
	Assistente Social	1	
	Educador de Infância	2	
	Enfermeiro/médico ou profissional de saúde	1	
	Cozinheiro	1	
	Auxiliar de Serviços Gerais	1	
	Motorista	1	
	Ajudantes de Ação Educativa	6	
	Ajudantes de Lavandaria	2	
	Ajudante de cozinha	2	

Resposta social: Centro de Dia			
Entidade prestadora: Centro Social e Paroquial de Frago			
Acordo com a Segurança Social	Sim, 2010		
Outra fonte de financiamento	Sim, comparticipação dos utentes		
Número de lugares	Total	C/ acordo	S/ acordo
	15
Número de utentes	Total	C/ acordo	S/ acordo
	17	15	2
Concelho de residência dos utentes	Barcelos - 17 idosos		
Horário de funcionamento durante a semana	Abertura	08h30	
	Fecho	19h00	
	Hora de almoço	n. a.	
Horário de funcionamento ao fim de semana	Abertura	08h30	
	Fecho	19h00	
	Hora de almoço	n. a.	
Resposta certificada	Não		
Lista de espera	Não		
Recursos humanos	Diretor Técnico	1	
	Assistente Social	1	
	Psicólogo	1	
	Animador Sociocultural	1	
	Enfermeiro/ médico ou profissional de saúde	2	
	Ajudantes de Ação Direta	2	
	Cozinheiro	1	
	Auxiliar de Serviços Gerais	2	
	Motorista	2	
	Administrativo	1	
	Ajudantes de Cozinha	2	
Ajudantes de Lavandaria	2		

Resposta social: Serviço de Apoio Domiciliário			
Entidade prestadora: Centro Social e Paroquial de Fragoso			
Acordo com a Segurança Social	Sim, 2010		
Outra fonte de financiamento	Sim, participação dos utentes		
Número de lugares	Total	C/ acordo	S/ acordo
	20	20	n.a.
Número de utentes	Total	C/ acordo	S/ acordo
	20	20	n.a.
Concelho de residência dos utentes	Barcelos - 20 idosos		
Horário de funcionamento durante a semana	Abertura	08h30	
	Fecho	18h30	
	Hora de almoço	n. a.	
Horário de funcionamento ao fim de semana	Abertura	08h30	
	Fecho	13h00	
	Hora de almoço	n. a.	
Resposta certificada	Não		
Lista de espera	Sim, 3 idosos		
Recursos humanos	Diretor Técnico	1	
	Assistente Social	1	
	Animador Sociocultural	1	
	Ajudantes de Ação Direta	3	
	Cozinheiro	1	
	Auxiliar de Serviços Gerais	1	
	Administrativo	1	
	Ajudantes de Cozinha	2	
Ajudantes de Lavandaria	2		

Resposta social: Pessoas com deficiência - Centro de Atendimento/Acompanhamento e Animação			
Entidade prestadora: A Nossa História-Associação de Pais de Apoio a Pessoas com Necessidades Especiais			
Acordo com a Segurança Social	Não		
Outra fonte de financiamento	Sim, realização de "feirinhas", caminhadas, noites lúdicas, Palestras informativas, Saraus musicais e jantares temáticos. Consultas de terapia da fala e de psicologia clínica.		
Número de lugares	Total	C/ acordo	S/ acordo
	20	0	20
Número de utentes	Total	C/ acordo	S/ acordo
	10	0	10
Concelho de residência dos utentes	Barcelos - 10 utentes		
Horário de funcionamento durante a semana	Abertura	9h00	
	Fecho	18h30	
	Hora de almoço	12h30	
Horário de funcionamento ao fim de semana	Abertura	n.a.	
	Fecho	n.a.	
	Hora de almoço	n.a.	
Resposta certificada	Não		
Lista de espera	Não		
Recursos humanos	Dirigente	1	
	Diretor Técnico	1	
	Assistente Social	1	
	Psicólogo	1	
	Administrativo	1	

Resposta social: Lar de Idosos			
Entidade prestadora: Associação Social Cultural e Recreativa de Alheira			
Acordo com a Segurança Social	Sim, 2000		
Outra fonte de financiamento	Não		
Número de lugares	Total	C/ acordo	S/ acordo
	16	12	4
Número de utentes	Total	C/ acordo	S/ acordo
	16	12	4
Concelho de residência dos utentes	Barcelos 16 Idosos		
Horário de funcionamento durante a semana	Abertura	00h00	
	Fecho	24h00	
	Hora de almoço	n. a.	
Horário de funcionamento ao fim de semana	Abertura	00h00	
	Fecho	24h00	
	Hora de almoço	n. a.	
Resposta certificada	Não		
Lista de espera	Sim, 4 Idosos		
Recursos humanos	Ajudante de Ação Direta de 2ª	5	
	Administrativa	1	
	Diretora de Serviços	1	
	Ajudante de Cozinha	1	
	Cozinheira	2	
	Médico	1	
	Enfermeiro	1	
	Auxiliar de Serviços Gerais	1	
Animador Sociocultural	1		

Resposta social: Centro de Dia			
Entidade prestadora: Associação Social Cultural e Recreativa de Alheira			
Acordo com a Segurança Social	Sim, 2000		
Outra fonte de financiamento	Não		
Número de lugares	Total	C/ acordo	S/ acordo
	15	5	0
Número de utentes	Total	C/ acordo	S/ acordo
	5	5	0
Concelho de residência dos utentes	Barcelos e Ponte de Lima		
Horário de funcionamento durante a semana	Abertura	08h00	
	Fecho	20h00	
	Hora de almoço	12h00	
Horário de funcionamento ao fim de semana	Abertura	08h00	
	Fecho	20h00	
	Hora de almoço	n. a.	
Resposta certificada	Não		
Lista de espera	Não		
Recursos humanos	Ajudante de Ação Direta	2	
	Cozinheira	1	
	Diretora de Serviços	1	
	Administrativa	1	
	Auxiliar dos Serviços Gerais	1	
	Motorista	1	

Resposta social: Centro de Atividades de Tempos Livres			
Entidade prestadora: Associação Social Cultural e Recreativa de Alheira			
Acordo com a Segurança Social	Sim, 1998		
Outra fonte de financiamento	Não		
Número de lugares	Total	C/ acordo	S/ acordo
	40	20	20
Número de utentes	Total	C/ acordo	S/ acordo
	40	20	20
Concelho de residência dos utentes	Barcelos e Ponte de Lima		
Horário de funcionamento durante a semana	Abertura	7h30	
	Fecho	18h30	
	Hora de almoço	12h00	
Horário de funcionamento ao fim de semana	Abertura	n.a.	
	Fecho	n.a.	
	Hora de almoço	n.a.	
Resposta certificada	Não		
Lista de espera	Não		
Recursos humanos	Ajudante de Ação Direta	1	
	Animador Sociocultural	1	
	Diretora de Serviços	1	
	Administrativo	1	

Resposta social: Serviço de Apoio Domiciliário			
Entidade prestadora: Associação Social Cultural e Recreativa de Alheira			
Acordo com a Segurança Social	Sim, 2002		
Outra fonte de financiamento	Não		
Número de lugares	Total	C/ acordo	S/ acordo
	40	20	20
Número de utentes	Total	C/ acordo	S/ acordo
	40	20	20
Concelho de residência dos utentes	Barcelos e Ponte de Lima		
Horário de funcionamento durante a semana	Abertura	7h30	
	Fecho	18h30	
	Hora de almoço	12h00	
Horário de funcionamento ao fim de semana	Abertura	n.a.	
	Fecho	n.a.	
	Hora de almoço	n.a.	
Resposta certificada	Não		
Lista de espera	Não		
Recursos humanos	Ajudantes de Ação Educativa	1	
	Animador Sociocultural	1	
	Diretora de Serviços	1	
	Administrativo	1	

Resposta social: Pessoas com deficiência - Centro de Atendimento/Acompanhamento e Animação			
Entidade prestadora: Associação de Deficientes Motores de Barcelos			
Acordo com a Segurança Social	Não		
Outra fonte de financiamento	Sim, donativos particulares, eventos para angariação fundos a particulares e eventuais donativos do Município		
Número de lugares	Total	C/ acordo	S/ acordo
	n.a	n.a	n.a
Número de utentes	Total	C/ acordo	S/ acordo
	36	0	36
Concelho de residência dos utentes	Barcelos - 29 utentes Esposende - 4 utentes Ponte de Lima - 3 utentes		
Horário de funcionamento durante a semana	Abertura	n.a	
	Fecho	n.a	
	Hora de almoço	n.a	
Horário de funcionamento ao fim de semana	Abertura	14h00	
	Fecho	16h00	
	Hora de almoço	n. a.	
Resposta certificada	Não		
Lista de espera	Não		
Recursos humanos	Dirigente		3

Resposta social: Creche			
Entidade prestadora: Venerável Ordem Terceira de S. Francisco - Casa do Menino Deus			
Acordo com a Segurança Social	Sim, 1980		
Outra fonte de financiamento	Sim, participação familiar		
Número de lugares	Total	C/ acordo	S/ acordo
	100	90	10
Número de utentes	Total	C/ acordo	S/ acordo
	90	90	0
Concelho de residência dos utentes	Barcelos		
Horário de funcionamento durante a semana	Abertura	7h30	
	Fecho	19h00	
	Hora de almoço	11h30	
Horário de funcionamento ao fim de semana	Abertura	n. a.	
	Fecho	n. a.	
	Hora de almoço	n. a.	
Resposta certificada	Sim, ISO 9001:2008 - MAQ nível C		
Lista de espera	Sim		
Recursos humanos	Educadoras	5	
	Auxiliares de Ação Educativa	11	
	Dispenseira	1	
	Cozinheira	1	
	Trabalhadores serviços gerais	3	
	Escriturária	...	
	Secretária	...	
	Motorista	...	
	Porteira	...	

Resposta social: Pré-escolar			
Entidade prestadora: Venerável Ordem Terceira de S. Francisco - Casa do Menino Deus			
Acordo com a Segurança Social	Sim, 1998		
Outra fonte de financiamento	Sim, participação familiar		
Número de lugares	Total	C/ acordo	S/ acordo
	175	175	0
Número de utentes	Total	C/ acordo	S/ acordo
	175	175	0
Concelho de residência dos utentes	Barcelos		
Horário de funcionamento durante a semana	Abertura	7h30	
	Fecho	19h00	
	Hora de almoço	11h45	
Horário de funcionamento ao fim de semana	Abertura	n.a.	
	Fecho	n.a.	
	Hora de almoço	n.a.	
Resposta certificada	Sim, ISO 9001:2008		
Lista de espera	Não		
Recursos humanos	Educadoras	7	
	Auxiliares de Educação.	8	
	Trabalhadores de Serviços Gerais	4	
	Cozinheira	1	
	Dispenseira	...	
	Escriturária	...	
	Secretária	...	
	Motorista	...	
	Porteira	...	

Resposta social: Centro de Atividades de Tempos Livres			
Entidade prestadora: Venerável Ordem Terceira de S. Francisco - Casa do Menino Deus			
Acordo com a Segurança Social	Sim, 1980		
Outra fonte de financiamento	Sim, participação familiar		
Número de lugares	Total	C/ acordo	S/ acordo
	21	21	0
Número de utentes	Total	C/ acordo	S/ acordo
	21	21	0
Concelho de residência dos utentes	Barcelos		
Horário de funcionamento durante a semana	Abertura	7h30	
	Fecho	19h00	
	Hora de almoço	12h30	
Horário de funcionamento ao fim de semana	Abertura	n.a.	
	Fecho	n.a.	
	Hora de almoço	n.a.	
Resposta certificada	Não		
Lista de espera	Não		
Recursos humanos	Educadora Social	2	
	Auxiliar de Ação Educativa	1	
	Cozinheira	1	
	Dispenseira	...	
	Escriturária	...	
	Secretária	...	
	Motorista	...	
	Porteira	...	

Resposta social: Lar de Infância e Juventude			
Entidade prestadora: Venerável Ordem Terceira de S. Francisco - Casa do Menino Deus			
Acordo com a Segurança Social	Sim, 1980		
Outra fonte de financiamento	Não		
Número de lugares	Total	C/ acordo	S/ acordo
	45	45	0
Número de utentes	Total	C/ acordo	S/ acordo
	34	34	0
Concelho de residência dos utentes	Barcelos, Famalicão, Mesão Frio e Ilha da Madeira		
Horário de funcionamento durante a semana	Abertura	24horas/dia	
	Fecho	n.a.	
	Hora de almoço	12h30	
Horário de funcionamento ao fim de semana	Abertura	24horas/dia	
	Fecho	n.a.	
	Hora de almoço	12h30	
Resposta certificada	Sim, ISO 9001:2008 - MAQ nível C		
Lista de espera	Não		
Recursos humanos	Diretora Técnica	...	
	Psicóloga	...	
	Assistente Social	...	
	Educadora de Infância	...	
	Cozinheira	...	
	Secretária	...	
	Auxiliares de Educação	6	
	Prefeito	1	
	Dispenseira	...	
	Escriturária	...	
	Motorista	...	
	Porteira	...	

Resposta social: Escola do 1º Ciclo do Ensino Básico			
Entidade prestadora: Venerável Ordem Terceira de S. Francisco - Casa do Menino Deus			
Acordo com a Segurança Social	Não		
Outra fonte de financiamento	Sim, mensalidades		
Número de lugares	Total	C/ acordo	S/ acordo
	192	n.a	192
Número de utentes	Total	C/ acordo	S/ acordo
	69	n.a.	69
Concelho de residência dos utentes	Barcelos		
Horário de funcionamento durante a semana	Abertura	7h30	
	Fecho	19h00	
	Hora de almoço	12h30	
Horário de funcionamento ao fim de semana	Abertura	n.a.	
	Fecho	n.a.	
	Hora de almoço	n.a.	
Resposta certificada	Sim, ISO 9001: 2008		
Lista de espera	Não		
Recursos humanos	Coordenadora Pedagógica	1	
	Professores Titulares	5	
	Auxiliares de Ação Educativa	2	
	Cozinheira	...	
	Despenseira	...	
	Escriturária	...	
	Motorista	...	
	Porteira	...	

Resposta social: Serviço de Apoio Domiciliário			
Entidade prestadora: Centro Social e Paroquial de Areias de Vilar			
Acordo com a Segurança Social	Sim, 2003		
Outra fonte de financiamento	Comparticipação familiar		
Número de lugares	Total	C/ acordo	S/ acordo
	20	20	0
Número de utentes	Total	C/ acordo	S/ acordo
	24	20	4
Concelho de residência dos utentes		
Horário de funcionamento durante a semana	Abertura	08h00	
	Fecho	16h00	
	Hora de almoço	n. a.	
Horário de funcionamento ao fim de semana	Abertura	08h00	
	Fecho	13h00	
	Hora de almoço	n. a.	
Resposta certificada	Não		
Lista de espera	Não		
Recursos humanos	Diretora Técnica	1	
	Cozinheira	1	
	Ajudantes Familiares	4	

Resposta social: Internamento de pessoas com doença/deficiência mental/problemas de dependência (Unidades de internamento prolongado; Unidade de agudos; unidade de reabilitação psicossocial)			
Entidade prestadora: Casa de Saúde S. João de Deus - Barcelos			
Acordo com a Segurança Social	Não		
Outra fonte de financiamento	Sim, Ministério da Saúde/Subsistemas de saúde		
Número de lugares	Total	C/ acordo	S/ acordo
	361	0	361
Número de utentes	Total	C/ acordo	S/ acordo
	361	0	361
Concelho de residência dos utentes	Âmbito nacional		
Horário de funcionamento durante a semana	Abertura	00h00	
	Fecho	24h00	
	Hora de almoço	n. a.	
Horário de funcionamento ao fim de semana	Abertura	00h00	
	Fecho	24h00	
	Hora de almoço	n. a.	
Resposta certificada	Não		
Lista de espera	Sim, Variável diariamente		
Recursos humanos	Dirigente	1	
	Diretor Técnico	2	
	Assistente Social	2	
	Psicólogo	2	
	Enfermeiro/médico ou profissional de saúde	20 ou mais	
	Ajudante de Ação Direta	7	
	Administrativo	8	
	Motorista	1	
	Auxiliar de Serviços Gerais	20 ou mais	
	Outros (Manutenção; Jardinagem; Terapia Ocupacional; Psicopedagogia)	20 ou mais	

Resposta social: Creche			
Entidade prestadora: Centro Social Cultural e Recreativo Abel Varzim			
Acordo com a Segurança Social	Sim, 1997		
Outra fonte de financiamento	Sim, participação familiar		
Número de lugares	Total	C/ acordo	S/ acordo
	45	45	0
Número de utentes	Total	C/ acordo	S/ acordo
	45	45	0
Concelho de residência dos utentes	Barcelos e Póvoa de Varzim		
Horário de funcionamento durante a semana	Abertura	07h30	
	Fecho	19h00	
	Hora de almoço	n. a.	
Horário de funcionamento ao fim de semana	Abertura	n. a.	
	Fecho	n. a.	
	Hora de almoço	n. a.	
Resposta certificada	Não		
Lista de espera	Não		
Recursos humanos	Dirigente	7	
	Diretor Técnico	1	
	Educador de Infância	3	
	Enfermeiro/médico ou profissional de saúde	1	
	Ajudantes de Ação Direta	3	
	Cozinheiro	2	
	Administrativo	2	
	Auxiliar de Serviços Gerais	2	
	Motorista	2	

Resposta social: Pré-escolar			
Entidade prestadora: Centro Social Cultural e Recreativo Abel Varzim			
Acordo com a Segurança Social	Sim, 1999		
Outra fonte de financiamento	Sim, participação familiar		
Número de lugares	Total	C/ acordo	S/ acordo
	50	50	0
Número de utentes	Total	C/ acordo	S/ acordo
	50	50	0
Concelho de residência dos utentes	Barcelos e Póvoa de Varzim		
Horário de funcionamento durante a semana	Abertura	07h30	
	Fecho	19h00	
	Hora de almoço	n. a.	
Horário de funcionamento ao fim de semana	Abertura	n. a.	
	Fecho	n. a.	
	Hora de almoço	n. a.	
Resposta certificada	Não		
Lista de espera	Não		
Recursos humanos	Dirigente	7	
	Diretor Técnico	1	
	Educador de Infância	2	
	Enfermeiro/médico ou profissional de saúde	1	
	Ajudantes de Ação Direta	2	
	Cozinheiro	2	
	Administrativo	2	
	Auxiliar de Serviços Gerais	2	
	Motorista	2	

Resposta social: Centro de Atividades de Tempos Livres			
Entidade prestadora: Centro Social Cultural e Recreativo Abel Varzim			
Acordo com a Segurança Social	Sim, 1998		
Outra fonte de financiamento	Sim, participação familiar		
Número de lugares	Total	C/ acordo	S/ acordo
	80	80	0
Número de utentes	Total	C/ acordo	S/ acordo
	80	80	0
Concelho de residência dos utentes	Barcelos e Esposende		
Horário de funcionamento durante a semana	Abertura	07h30	
	Fecho	19h00	
	Hora de almoço	n. a.	
Horário de funcionamento ao fim de semana	Abertura	n. a.	
	Fecho	n. a.	
	Hora de almoço	n. a.	
Resposta certificada	Não		
Lista de espera	Não		
Recursos humanos	Dirigente	7	
	Diretor Técnico	1	
	Animador Sociocultural	1	
	Educador de Infância	1	
	Enfermeiro/médico ou profissional de saúde	1	
	Cozinheiro	2	
	Administrativo	2	
	Auxiliar de Serviços Gerais	2	
Motorista	2		

Resposta social: Centro de Acolhimento Temporário			
Entidade prestadora: Centro Social Cultural e Recreativo Abel Varzim			
Acordo com a Segurança Social	Sim, 2007		
Outra fonte de financiamento	Não		
Número de lugares	Total	C/ acordo	S/ acordo
	14	14	0
Número de utentes	Total	C/ acordo	S/ acordo
	14	14	0
Concelho de residência dos utentes	Âmbito Nacional		
Horário de funcionamento durante a semana	Abertura	00h00	
	Fecho	24h00	
	Hora de almoço	n. a.	
Horário de funcionamento ao fim de semana	Abertura	00h00	
	Fecho	24h00	
	Hora de almoço	n. a.	
Resposta certificada	Não		
Lista de espera		
Recursos humanos	Dirigente	7	
	Diretor Técnico	1	
	Assistente Social	1	
	Psicólogo	1	
	Educador Social	1	
	Animador Sociocultural	1	
	Enfermeiro/médico ou profissional de saúde	1	
	Ajudante de Ação Direta	10	
	Cozinheiro	2	
	Administrativo	2	
	Auxiliar de Serviços Gerais	1	

Resposta social: Serviço de Apoio Domiciliário			
Entidade prestadora: Centro Social Cultural e Recreativo Abel Varzim			
Acordo com a Segurança Social	Sim, 2000		
Outra fonte de financiamento	Sim, participação familiar		
Número de lugares	Total	C/ acordo	S/ acordo
	25	25	0
Número de utentes	Total	C/ acordo	S/ acordo
	25	25	0
Concelho de residência dos utentes	Barcelos e Póvoa de Varzim		
Horário de funcionamento durante a semana	Abertura	07h30	
	Fecho	18h00	
	Hora de almoço	n. a.	
Horário de funcionamento ao fim de semana	Abertura	07h30	
	Fecho	18h00	
	Hora de almoço	n. a.	
Resposta certificada	Não		
Lista de espera	Não		
Recursos humanos	Dirigente	7	
	Diretor Técnico	1	
	Educador Social	1	
	Enfermeiro/médico ou profissional de saúde	1	
	Ajudante de Ação Direta	7	
	Cozinheiro	2	

Resposta social: Centro de Dia			
Entidade prestadora: Centro Social Cultural e Recreativo Abel Varzim			
Acordo com a Segurança Social	Sim, 2000		
Outra fonte de financiamento	Sim, participação familiar		
Número de lugares	Total	C/ acordo	S/ acordo
	20	20	0
Número de utentes	Total	C/ acordo	S/ acordo
	20	20	0
Concelho de residência dos utentes	Barcelos e Póvoa de Varzim		
Horário de funcionamento durante a semana	Abertura	07h30	
	Fecho	19h00	
	Hora de almoço	n. a.	
Horário de funcionamento ao fim de semana	Abertura	n. a.	
	Fecho	n. a.	
	Hora de almoço	n. a.	
Resposta certificada	Não		
Lista de espera	Não		
Recursos humanos	Dirigente	7	
	Diretor Técnico	1	
	Educador Social	1	
	Enfermeiro/médico ou profissional de saúde	1	
	Ajudante de Ação Direta	3	
	Cozinheiro	2	
	Administrativo	2	
Motorista	2		

Resposta social: Protocolo de Rendimento Social de Inserção			
Entidade prestadora: Centro Social Cultural e Recreativo Abel Varzim			
Acordo com a Segurança Social	Sim, 2005		
Outra fonte de financiamento	Não		
Número de lugares	Total	C/ acordo	S/ acordo
	120	45	75
Número de utentes	Total	C/ acordo	S/ acordo
	368	63	305
Concelho de residência dos utentes	Barcelos		
Horário de funcionamento durante a semana	Abertura	09h00	
	Fecho	17h30	
	Hora de almoço	n. a.	
Horário de funcionamento ao fim de semana	Abertura	n. a.	
	Fecho	n. a.	
	Hora de almoço	n. a.	
Resposta certificada	Não		
Lista de espera	Não		
Recursos humanos	Dirigente	7	
	Diretor Técnico	1	
	Assistente Social	1	
	Educador Social	1	
	Ajudante de Ação Direta	3	

Resposta social: Atendimento/Acompanhamento Social			
Entidade prestadora: Cor é vida, ONGD			
Acordo com a Segurança Social	Não		
Outra fonte de financiamento	Não (quotas, de sócios, amigos e donativos)		
Número de lugares	Total	C/ acordo	S/ acordo
	n.a.	n.a.	n.a.
Número de utentes	Total	C/ acordo	S/ acordo
	154 (ano 2011)	n.a.	n.a.
Concelho de residência dos utentes	Porto, Valongo, Matosinhos, Maia, Barcelos, Braga e outros concelhos da zona Norte		
Horário de funcionamento durante a semana	Abertura	09h30	
	Fecho	17h30	
	Hora de almoço	12h30 - 14h00	
Horário de funcionamento ao fim de semana	Abertura	10h00	
	Fecho	13h00	
	Hora de almoço	n.a.	
Resposta certificada	Não		
Lista de espera	Não		
Recursos humanos	Assistente Social (Direção)	1	
	Educadores Sociais (Direção)	2	
	Gestora Empresarial (Direção)	1	
	Dentista (Direção)	1	
	Voluntários (Psicólogos, Animadores, Professores, Músicos entre outros)	65	

Resposta social: Casa de Saúde São José			
Entidade prestadora: Instituto São João de Deus - Casa de Saúde São José			
Acordo com a Segurança Social	Não		
Outra fonte de financiamento	Sim, Serviço Nacional de Saúde e Subsistemas		
Número de lugares	Total	C/ acordo	S/ acordo
	217	0	217
Número de utentes	Total	C/ acordo	S/ acordo
	217	0	217
Concelho de residência dos utentes	Âmbito Nacional		
Horário de funcionamento durante a semana	Abertura	n.a.	
	Fecho	n.a.	
	Hora de almoço	n.a.	
Horário de funcionamento ao fim de semana	Abertura	n.a.	
	Fecho	n.a.	
	Hora de almoço	n.a.	
Resposta certificada	Sim, EQUASS ASSURANCE (Serviço de Reabilitação Psicossocial)		
Lista de espera	Variável		
Recursos humanos	Dirigente	1	
	Diretor Técnico	1	
	Assistente Social	1	
	Psicólogo	1	
	Enfermeiro / Médico ou profissional de saúde	20 ou mais	
	Ajudante de Ação Direta	0	
	Administrativos	7	
	Motorista	0	
	Auxiliares de Serviços Gerais	20 ou mais	
	Outros: Manutenção, Jardinagem; Terapia Ocupacional; Psicopedagogia	17	

Resposta social: Espaço de Convívio para Idosos			
Entidade prestadora: Centro Social Ernesto Gonçalves Costa			
Acordo com a Segurança Social	Não		
Outra fonte de financiamento	Sim, apoio dos associados		
Número de lugares	Total	C/ acordo	S/ acordo
	30	0	30
Número de utentes	Total	C/ acordo	S/ acordo
	17	0	17
Concelho de residência dos utentes	Barcelos - 17 utentes		
Horário de funcionamento durante a semana	Abertura	14h00	
	Fecho	18h00	
	Hora de almoço	n. a.	
Horário de funcionamento ao fim de semana	Abertura	n. a.	
	Fecho	n. a.	
	Hora de almoço	n. a.	
Resposta certificada	Não		
Lista de espera	Não		
Recursos humanos	Voluntário	3	

Resposta social: Acordo Atípico: Gabinete de Atendimento e Acompanhamento Social			
Entidade prestadora: Centro Comunitário Moinhos de Vento			
Acordo com a Segurança Social	Sim, 2006		
Outra fonte de financiamento	Sim, Câmara Municipal de Barcelos		
Número de lugares	Total	C/ acordo	S/ acordo
	n.a.	Atípica	n.a.
Número de Utentes	Total	C/ acordo	S/ acordo
	1172 Utentes	Atípica	n.a.
Concelho de residência dos Utentes	Barcelos		
Horário de funcionamento durante a semana	Abertura	08h30	
	Fecho	19h00	
	Hora de almoço	n. a.	
Horário de funcionamento ao fim de semana	Abertura	n. a.	
	Fecho	n. a.	
	Hora de almoço	n. a.	
Resposta certificada	Não		
Lista de espera	Não		
Recursos humanos	Diretor Técnico	1	
	Assistente Social	1	
	Psicólogo	1	
	Auxiliar de Serviços Gerais	1	

Resposta social: Animação de Ações com Riso – sénior (lar de idosos)			
Entidade prestadora: Associação Anima com Riso			
Acordo com a Segurança Social	Não		
Outra fonte de financiamento	Retorno direto pela prestação de serviços		
Número de lugares	Total	C/ acordo	S/ acordo
	n.a.	n.a.	n.a.
Número de utentes	Total	C/ acordo	S/ acordo
	n.a.	n.a.	n.a.
Concelho de residência dos utentes	Barcelos, Braga; Porto, Vila Verde e Póvoa de Lanhoso		
Horário de funcionamento durante a semana	Abertura	Não tem	
	Fecho	Não tem	
	Hora de almoço	Não tem	
Horário de funcionamento ao fim de semana	Abertura	Não tem	
	Fecho	Não tem	
	Hora de almoço	Não tem	
Resposta certificada	Não tem		
Lista de espera	Não tem		
Recursos humanos	Animadores	4	

Resposta social: Leituras (pré-escolar)			
Entidade prestadora: Associação Anima com Riso			
Acordo com a Segurança Social	Não		
Outra fonte de financiamento	Retorno pela prestação de serviços		
Número de lugares	Total	C/ acordo	S/ acordo
	n.a.	n.a.	n.a.
Número de utentes	Total	C/ acordo	S/ acordo
	n.a.	n.a.	n.a.
Concelho de residência dos utentes	Barcelos, Braga, Vila Verde; Porto e Póvoa de Lanhoso		
Horário de funcionamento durante a semana	Abertura	n. a.	
	Fecho	n. a.	
	Hora de almoço	n. a.	
Horário de funcionamento ao fim de semana	Abertura	n. a.	
	Fecho	n. a.	
	Hora de almoço	n. a.	
Resposta certificada	Não tem		
Lista de espera	Não tem		
Recursos humanos	Animadores	4	

Resposta social: Serviço de Apoio Domiciliário			
Entidade prestadora: Centro de Apoio e Solidariedade da Pousa			
Acordo com a Segurança Social	Sim, 1999		
Outra fonte de financiamento	Não		
Número de lugares	Total	C/ acordo	S/ acordo
	30	27	3
Número de utentes	Total	C/ acordo	S/ acordo
	30	27	3
Concelho de residência dos utentes	Barcelos - 27 idosos Braga - 3 idosos		
Horário de funcionamento durante a semana	Abertura	08h00	
	Fecho	17h00	
	Hora de almoço	n. a.	
Horário de funcionamento ao fim de semana	Abertura	08h00	
	Fecho	13h00	
	Hora de almoço	n. a.	
Resposta certificada	Não		
Lista de espera	Sim, 6 idosos		
Recursos humanos	Diretor Técnico	1	
	Psicólogo	1	
	Ajudante de Ação Direta	4	
	Cozinheiro	1	
	Auxiliar de Serviços Gerais	2	

Resposta social: Centro de Convívio			
Entidade prestadora: Associação Perelhal Solidário - IPSS			
Acordo com a Segurança Social	Sim, 2007		
Outra fonte de financiamento	Sim, utentes		
Número de lugares	Total	C/ acordo	S/ acordo
	33	20	13
Número de utentes	Total	C/ acordo	S/ acordo
	33	20	13
Concelho de residência dos utentes	Barcelos - 33 utentes		
Horário de funcionamento durante a semana	Abertura	08h00	
	Fecho	19h00	
	Hora de almoço	n. a.	
Horário de funcionamento ao fim de semana	Abertura	n. a.	
	Fecho	n. a.	
	Hora de almoço	n. a.	
Resposta certificada	Não		
Lista de espera	Não		
Recursos humanos	Diretor Técnico	1	
	Assistente Social	1	
	Enfermeiro/médico ou profissional de saúde	1	
	Ajudante de Ação Direta	4	
	Auxiliar de Serviços Gerais	1	

Resposta social: Refeitório Social			
Entidade prestadora: Grupo de Ação Social Cristã			
Acordo com a Segurança Social	Sim, 2004		
Outra fonte de financiamento	Sim, Câmara Municipal de Barcelos		
Número de lugares	Total	C/ acordo	S/ acordo
	50	35	15
Número de utentes	Total	C/ acordo	S/ acordo
	45	35	10
Concelho de residência dos utentes	Barcelos - 45 utentes		
Horário de funcionamento durante a semana	Abertura	09h00	
	Fecho	19h00	
	Hora de almoço	n. a.	
Horário de funcionamento ao fim de semana	Abertura	09h00	
	Fecho	19h00	
	Hora de almoço	n. a.	
Resposta certificada	Não		
Lista de espera	Não		
Recursos humanos	Diretor Técnico	1	
	Assistente Social	1	
	Cozinheiro	2	
	Auxiliar de Serviços Gerais	1	
	Motorista	1	
	Ecónoma	1	
	Administrativo	1	

**Resposta social: Centro de Apoio à Mulher Dona Maria das Dores Quinta e Costa
(Casa de Abrigo)**

Entidade prestadora: Grupo de Ação Social Cristã

Acordo com a Segurança Social	Sim, 2004		
Outra fonte de financiamento	Sim, Câmara Municipal de Barcelos		
Número de lugares	Total	C/ acordo	S/ acordo
	10	10	0
Número de utentes	Total	C/ acordo	S/ acordo
	10	10	0
Concelho de residência dos utentes	Âmbito nacional		
Horário de funcionamento durante a semana	Abertura	00h00	
	Fecho	24h00	
	Hora de almoço	n. a.	
Horário de funcionamento ao fim de semana	Abertura	00h00	
	Fecho	24h00	
	Hora de almoço	n. a.	
Resposta certificada	Não		
Lista de espera	Não		
Recursos humanos	Diretor Técnico	1	
	Assistente Social	1	
	Psicólogo	1	
	Ajudante de Ação Direta	4	
	Motorista	1	
	Ecónoma	1	
	Administrativo	1	

Resposta social: Acordo Atípico: Gabinete de Atendimento e Acompanhamento Social a 11 freguesias do Concelho de Barcelos e à População Toxicodependente do Concelho de Barcelos

Entidade prestadora: Grupo de Ação Social Cristã

Acordo com a Segurança Social	Sim, 2005		
Outra fonte de financiamento	Sim, Câmara Municipal de Barcelos		
Número de lugares	Total	C/ acordo	S/ acordo
	n.a.	Atípico	n.a.
Número de utentes	Total	C/ acordo	S/ acordo
	150	Atípico	n.a.
Concelho de residência dos utentes	Todos os utentes toxicodependentes que residem no concelho de Barcelos e população em geral que reside nas seguintes freguesias: Vila Cova, Perelhal, VFS. Pedro, VFS. Martinho, Mariz, Creixomil, Feitos, Vilar do Monte, Abade Neiva (AÇÃO SOCIAL E RSI); Vila Boa e Barcelos (só AÇÃO SOCIAL)		
Horário de funcionamento durante a semana	Abertura	09h00	
	Fecho	17h30	
	Hora de almoço	n. a.	
Horário de funcionamento ao fim de semana	Abertura	n. a.	
	Fecho	n. a.	
	Hora de almoço	n. a.	
Resposta certificada	Não		
Lista de espera	Não		
Recursos humanos	Assistente Social	1	
	Psicólogo	1	
	Auxiliar de Serviços Gerais	1	
	Motorista	1	
	Administrativo	1	

Resposta social: Banco Alimentar			
Entidade prestadora: Grupo de Ação Social Cristã			
Acordo com a Segurança Social	Não		
Outra fonte de financiamento	Sim, Câmara Municipal de Barcelos Banco Alimentar Contra a Fome de Braga (em género alimentares)		
Número de lugares	Total	C/ acordo	S/ acordo
	n.a.	n.a.	n.a.
Número de utentes	Total	C/ acordo	S/ acordo
	120 Famílias	0	120 Famílias
Concelho de residência dos utentes	Barcelos -120 famílias		
Horário de funcionamento durante a semana	Abertura	09h00	
	Fecho	17h30	
	Hora de almoço	n. a.	
Horário de funcionamento ao fim de semana	Abertura	n. a.	
	Fecho	n. a.	
	Hora de almoço	n. a.	
Resposta certificada	Não		
Lista de espera	Sim, variável pois estamos sempre a atualizar (Existe estimativa? Não é possível atribuir um valor)		
Recursos humanos	Assistente Social	1	
	Motorista	1	
	Ecónoma	1	

Resposta social: Serviço de Apoio Domiciliário			
Entidade prestadora: Associação Humanitária de Bombeiros Voluntários de Viatodos			
Acordo com a Segurança Social	Sim, 2006		
Outra fonte de financiamento	Não		
Número de lugares	Total	C/ acordo	S/ acordo
	40	25	15
Número de utentes	Total	C/ acordo	S/ acordo
	40	25	15
Concelho de residência dos utentes	Barcelos - 29 idosos Famalicão- 11 idosos		
Horário de funcionamento durante a semana	Abertura	08h30	
	Fecho	19h00	
	Hora de almoço	n. a.	
Horário de funcionamento ao fim de semana	Abertura	08h30	
	Fecho	17h00	
	Hora de almoço	n. a.	
Resposta certificada	Não		
Lista de espera	Não		
Recursos humanos	Diretor Técnico	1	
	Ajudante de Ação Direta	6	
	Cozinheiro	3	
	Administrativo	1	

Resposta social: Centro de dia			
Entidade prestadora: Associação Humanitária de Bombeiros Voluntários de Viatodos			
Acordo com a Segurança Social	Sim, 2006		
Outra fonte de financiamento	Não		
Número de lugares	Total	C/ acordo	S/ acordo
	50	25	25
Número de utentes	Total	C/ acordo	S/ acordo
	50	25	25
Concelho de residência dos utentes	Barcelos - 42 idosos Famalicão- 8 idosos		
Horário de funcionamento durante a semana	Abertura	08h30	
	Fecho	19h00	
	Hora de almoço	n. a.	
Horário de funcionamento ao fim de semana	Abertura	08h30	
	Fecho	16h30	
	Hora de almoço	n. a.	
Resposta certificada	Não		
Lista de espera	Não		
Recursos humanos	Diretor Técnico	1	
	Educador Social	1	
	Ajudante de Ação Direta	4	
	Cozinheiro	3	
	Auxiliar de Serviços Gerais	3	
	Administrativo	1	

Resposta social: Centro de Convívio			
Entidade prestadora: Associação Humanitária de Bombeiros Voluntários de Viatodos			
Acordo com a Segurança Social	Não		
Outra fonte de financiamento	Não		
Número de lugares	Total	C/ acordo	S/ acordo
	n.a.	0	n.a.
Número de utentes	Total	C/ acordo	S/ acordo
	5	0	5
Concelho de residência dos utentes	Barcelos - 5 idosos		
Horário de funcionamento durante a semana	Abertura	14h00	
	Fecho	19h00	
	Hora de almoço	n. a.	
Horário de funcionamento ao fim de semana	Abertura	n. a.	
	Fecho	n. a.	
	Hora de almoço	n. a.	
Resposta certificada	Não		
Lista de espera	Não		
Recursos humanos	Diretor Técnico	1	
	Educador Social	1	
	Ajudante de Ação Direta	4	
	Cozinheiro	3	
	Auxiliar de Serviços Gerais	3	
	Administrativo	1	

Resposta social: Unidade Paul Adam Mckay (Fórum socio-ocupacional)			
Entidade prestadora: Associação dos Familiares e Amigos dos Utentes da Casa de Saúde de São João de Deus			
Acordo com a Segurança Social	Não		
Outra fonte de financiamento	Não		
Número de lugares	Total	C/ acordo	S/ acordo
	30	0	30
Número de utentes	Total	C/ acordo	S/ acordo
	8	0	8
Concelho de residência dos utentes	Distrito de Braga - 5 utentes Distrito de Viana do Castelo - 2 utentes Distrito de Porto - 1 utente		
Horário de funcionamento durante a semana	Abertura	09h00	
	Fecho	18h00	
	Hora de almoço	n. a.	
Horário de funcionamento ao fim de semana	Abertura	n. a.	
	Fecho	n. a.	
	Hora de almoço	n. a.	
Resposta certificada	Não		
Lista de espera	Não		
Recursos humanos	Diretor Técnico	1	
	Psicólogo	1	
	Educador Social	1	
	Ajudante de Ação Direta	4	
	Auxiliar de Serviços Gerais	1	
	Terapeuta Socio-ocupacional	1	

Resposta social: Cabazes solidários			
Entidade prestadora: Centro Zulmira Pereira Simões- I. S. S. Roriz			
Acordo com a Segurança Social	Não		
Outra fonte de financiamento	Sim, projeto Solidariedade -natural		
Número de lugares	Total	C/ acordo	S/ acordo
	Não tem	0	Não tem
Número de utentes	Total	C/ acordo	S/ acordo
	46	0	Não tem
Concelho de residência dos utentes	Barcelos - 46 utentes		
Horário de funcionamento durante a semana	Abertura	Não tem	
	Fecho	Não tem	
	Hora de almoço	Não tem	
Horário de funcionamento ao fim de semana	Abertura	Não tem	
	Fecho	Não tem	
	Hora de almoço	Não tem	
Resposta certificada	Não		
Lista de espera	2 utentes de Barcelos		
Recursos humanos	Diretor Técnico		1

Resposta social: CAF (Complemento de Apoio à Família)			
Entidade prestadora: Casa do Povo de Viatodos			
Acordo com a Segurança Social	Não		
Outra fonte de financiamento	Sim, Câmara Municipal de Barcelos		
Número de lugares	Total	C/ acordo	S/ acordo
	n.a.	0	44
Número de utentes	Total	C/ acordo	S/ acordo
	44	0	44
Concelho de residência dos utentes	Barcelos - 43 utentes Famalicão - 1 utente		
Horário de funcionamento durante a semana	Abertura	07h00	
	Fecho	19h30	
	Hora de almoço	n. a.	
Horário de funcionamento ao fim de semana	Abertura	n. a.	
	Fecho	n. a.	
	Hora de almoço	n. a.	
Resposta certificada	Está em processo		
Lista de espera	Não		
Recursos humanos	Educador Social	1	
	Ajudante de Ação Direta	2	
	Motorista	1	

Resposta social: Centro de Atividades de Tempos Livres			
Entidade prestadora: Casa do Povo de Viatodos			
Acordo com a Segurança Social	Sim, 1986		
Outra fonte de financiamento	Não		
Número de lugares	Total	C/ acordo	S/ acordo
	90	90	6
Número de utentes	Total	C/ acordo	S/ acordo
	96	90	6
Concelho de residência dos utentes	Barcelos - 93 utentes Famalicão - 3 utentes		
Horário de funcionamento durante a semana	Abertura	07h00	
	Fecho	19h30	
	Hora de almoço	n. a.	
Horário de funcionamento ao fim de semana	Abertura	n. a.	
	Fecho	n. a.	
	Hora de almoço	n. a.	
Resposta certificada	Está em processo		
Lista de espera	Não		
Recursos humanos	Educador Social	1	
	Ajudante de Ação Direta	2	
	Motorista	1	

Resposta social: Creche			
Entidade prestadora: Associação Social Cultural e Recreativa de Chorente			
Acordo com a Segurança Social	Sim, 2010		
Outra fonte de financiamento	Sim, mensalidades pagas pelos pais das crianças que frequentam a Creche		
Número de lugares	Total	C/ acordo	S/ acordo
	33	33	0
Número de utentes	Total	C/ acordo	S/ acordo
	24	24	0
Concelho de residência dos utentes	Barcelos - 24 crianças		
Horário de funcionamento durante a semana	Abertura	07h30	
	Fecho	19h30	
	Hora de almoço	n. a.	
Horário de funcionamento ao fim de semana	Abertura	n. a.	
	Fecho	n. a.	
	Hora de almoço	n. a.	
Resposta certificada	Não		
Lista de espera	Não		
Recursos humanos	Dirigente	1	
	Diretor Técnico	1	
	Educador de Infância	2	
	Ajudante de Ação Direta	5	
	Cozinheiro	1	
	Auxiliar de Serviços Gerais	1	
	Motorista	1	

Resposta social: Centro de Atividades de Tempos Livres			
Entidade prestadora: Associação Social Cultural e Recreativa de Chorente			
Acordo com a Segurança Social	Sim, 2002		
Outra fonte de financiamento	Sim, mensalidades pagas pelos pais das crianças que frequentam o CATL		
Número de lugares	Total	C/ acordo	S/ acordo
	28	28	0
Número de utentes	Total	C/ acordo	S/ acordo
	28	28	0
Concelho de residência dos utentes	Barcelos - 28 crianças		
Horário de funcionamento durante a semana	Abertura	07h30	
	Fecho	19h30	
	Hora de almoço	n. a.	
Horário de funcionamento ao fim de semana	Abertura	n. a.	
	Fecho	n. a.	
	Hora de almoço	n. a.	
Resposta certificada	Não		
Lista de espera	Não		
Recursos humanos	Dirigente	1	
	Diretor Técnico	1	
	Educador Social	1	
	Animador Sociocultural	1	
	Ajudante de Ação Direta	1	
	Auxiliar de Serviços Gerais	1	
	Motorista	1	

Resposta social: Espaço de Convívio			
Entidade prestadora: Associação Social Cultural e Recreativa de Chorento			
Acordo com a Segurança Social	Não		
Outra fonte de financiamento	Sim, Apoio da Junta de Freguesia		
Número de lugares	Total	C/ acordo	S/ acordo
	n.a.	0	25
Número de utentes	Total	C/ acordo	S/ acordo
	12	0	12
Concelho de residência dos utentes	Barcelos - 12 utentes		
Horário de funcionamento durante a semana	Abertura	14h00	
	Fecho	17h30	
	Hora de almoço	n. a.	
Horário de funcionamento ao fim de semana	Abertura	n. a.	
	Fecho	n. a.	
	Hora de almoço	n. a.	
Resposta certificada	Não		
Lista de espera	Não		
Recursos humanos	Dirigente	1	
	Diretor Técnico	1	
	Educador Social	1	
	Ajudante de Ação Direta	1	

Resposta social: Creche			
Entidade prestadora: Centro Humanitário da Cruz Vermelha Portuguesa de Macieira de Rates			
Acordo com a Segurança Social	Sim, 1995		
Outra fonte de financiamento	Sim, mensalidades		
Número de lugares	Total	C/ acordo	S/ acordo
	35	35	0
Número de utentes	Total	C/ acordo	S/ acordo
	30	30	0
Concelho de residência dos utentes	Barcelos - 21 crianças Vila Nova de Famalicão - 1 criança Póvoa de Varzim - 6 crianças Vila do Conde - 2 crianças		
Horário de funcionamento durante a semana	Abertura	07h30	
	Fecho	19h00	
	Hora de almoço	n. a.	
Horário de funcionamento ao fim de semana	Abertura	n. a.	
	Fecho	n. a.	
	Hora de almoço	n. a.	
Resposta certificada	Não		
Lista de espera	Não		
Recursos humanos	Dirigente	1	
	Diretor Técnico	1	
	Assistente Social	1	
	Educador de Infância	2	
	Cozinheiro	2	
	Auxiliar de Serviços Gerais	5	
	Administrativo	3	
	Coordenadora de Serviços Gerais	1	
	Ajudante de Cozinha	5	
	Motorista	1	

Resposta social: Pré-escolar			
Entidade prestadora: Centro Humanitário da Cruz Vermelha Portuguesa de Macieira de Rates			
Acordo com a Segurança Social	Não		
Outra fonte de financiamento	Sim, Ministério da Educação e mensalidades		
Número de lugares	Total	C/ acordo	S/ acordo
	50	0	50
Número de utentes	Total	C/ acordo	S/ acordo
	38	0	38
Concelho de residência dos utentes	Barcelos - 33 crianças Vila Nova de Famalicão - 2 crianças Póvoa de Varzim - 3 crianças		
Horário de funcionamento durante a semana	Abertura	07h30	
	Fecho	19h00	
	Hora de almoço	n. a.	
Horário de funcionamento ao fim de semana	Abertura	n. a.	
	Fecho	n. a.	
	Hora de almoço	n. a.	
Resposta certificada	Não		
Lista de espera	Não		
Recursos humanos	Dirigente	1	
	Diretor Técnico	1	
	Assistente Social	1	
	Educador de Infância	2	
	Cozinheiro	2	
	Auxiliar de Serviços Gerais	3	
	Administrativo	3	
	Coordenadora de Serviços Gerais	1	
	Ajudante de Cozinha	5	
	Motorista	1	

Resposta social: Centro de Atividades de Tempos Livres			
Entidade prestadora: Centro Humanitário da Cruz Vermelha Portuguesa de Macieira de Rates			
Acordo com a Segurança Social	Sim, 1998		
Outra fonte de financiamento	Sim, mensalidades		
Número de lugares	Total	C/ acordo	S/ acordo
	60	56	4
Número de utentes	Total	C/ acordo	S/ acordo
	59	56	3
Concelho de residência dos utentes	Barcelos - 56 crianças Vila Nova de Famalicão - 1 criança Póvoa de Varzim - 2 crianças		
Horário de funcionamento durante a semana	Abertura	07h30	
	Fecho	19h00	
	Hora de almoço	n. a.	
Horário de funcionamento ao fim de semana	Abertura	n. a.	
	Fecho	n. a.	
	Hora de almoço	n. a.	
Resposta certificada	Não		
Lista de espera	Não		
Recursos humanos	Dirigente	1	
	Diretor Técnico	1	
	Animador Sociocultural	1	
	Cozinheiro	2	
	Auxiliar de Serviços Gerais	2	
	Administrativo	3	
	Coordenadora de Serviços Gerais	1	
	Ajudante de Cozinha	5	
Motorista	1		

Resposta social: Lar de Idosos			
Entidade prestadora: Centro Humanitário da Cruz Vermelha Portuguesa de Macieira de Rates			
Acordo com a Segurança Social	Sim, 2011		
Outra fonte de financiamento	Sim, mensalidades		
Número de lugares	Total	C/ acordo	S/ acordo
	30	30	0
Número de utentes	Total	C/ acordo	S/ acordo
	30	30	0
Concelho de residência dos utentes	Barcelos - 19 idosos Vila Nova de Famalicão - 3 idosos Porto - 3 idosos Póvoa de Varzim - 3 idosos Vila do Conde - 1 idoso		
Horário de funcionamento durante a semana	Abertura	00h00	
	Fecho	24h00	
	Hora de almoço	n. a.	
Horário de funcionamento ao fim de semana	Abertura	00h00	
	Fecho	24h00	
	Hora de almoço	n. a.	
Resposta certificada	Não		
Lista de espera	Sim, 10 idosos		
Recursos humanos	Dirigente	1	
	Diretor Técnico	2	
	Assistente Social	1	
	Animador Sociocultural	1	
	Enfermeiro/médico ou profissional de saúde	3	
	Ajudante de Ação Direta	12	
	Cozinheiro	2	
	Auxiliar de Serviços Gerais	3	
Administrativo	3		

	Motorista	1
	Técnica de Acompanhamento	1
	Coordenadora de Serviços Gerais	1
	Ajudante de Cozinha	5

Resposta social: Centro de Dia			
Entidade prestadora: Centro Humanitário da Cruz Vermelha Portuguesa de Macieira de Rates			
Acordo com a Segurança Social	Sim, 2011		
Outra fonte de financiamento	Sim, mensalidades		
Número de lugares	Total	C/ acordo	S/ acordo
	30	30	0
Número de utentes	Total	C/ acordo	S/ acordo
	15	15	0
Concelho de residência dos utentes	Barcelos - 9 idosos Vila Nova de Famalicão - 1 idoso Vila do Conde - 2 idosos Póvoa de Varzim - 3 idosos		
Horário de funcionamento durante a semana	Abertura	07h30	
	Fecho	19h30	
	Hora de almoço	n. a.	
Horário de funcionamento ao fim de semana	Abertura	09h00	
	Fecho	19h30	
	Hora de almoço	n. a.	
Resposta certificada	Não		
Lista de espera	Não		
Recursos humanos	Dirigente	1	
	Diretor Técnico	1	
	Assistente Social	1	
	Animador Sociocultural	1	
	Enfermeiro/médico ou profissional de saúde	3	
	Cozinheiro	2	
	Auxiliar de Serviços Gerais	3	
	Administrativo	3	
	Motorista	1	
	Técnica de Acompanhamento	1	

	Coordenadora de Serviços Gerais	1
	Ajudante de Cozinha	5
	Ajudante de Ação Direta	1

Resposta social: Serviço de Apoio Domiciliário			
Entidade prestadora: Centro Humanitário da Cruz Vermelha Portuguesa de Macieira de Rates			
Acordo com a Segurança Social	Sim, 2011		
Outra fonte de financiamento	Sim, mensalidades		
Número de lugares	Total	C/ acordo	S/ acordo
	30	30	0
Número de utentes	Total	C/ acordo	S/ acordo
	30	30	0
Concelho de residência dos utentes	Barcelos - 9 idosos Vila Nova de Famalicão - 4 idosos Vila do Conde - 7 idosos Póvoa de Varzim - 3 idosos		
Horário de funcionamento durante a semana	Abertura	07h30	
	Fecho	17h30	
	Hora de almoço	n. a.	
Horário de funcionamento ao fim de semana	Abertura	08h00	
	Fecho	17h30	
	Hora de almoço	n. a.	
Resposta certificada	Não		
Lista de espera	Não		
Recursos humanos	Dirigente	1	
	Diretor Técnico	1	
	Assistente Social	1	
	Ajudante de Ação Direta	5	
	Cozinheiro	2	
	Auxiliar de Serviços Gerais	1	
	Administrativo	3	
	Técnica de Acompanhamento	1	
	Coordenadora de Serviços Gerais	1	
Ajudante de Cozinha	5		

Resposta social: Saúde ativa (aulas de ginástica para adultos e idosos)			
Entidade prestadora: Casa do Povo de Areias			
Acordo com a Segurança Social	Não		
Outra fonte de financiamento	Não		
Número de lugares	Total	C/ acordo	S/ acordo
	40	0	40
Número de utentes	Total	C/ acordo	S/ acordo
	40	0	40
Concelho de residência dos utentes	Barcelos - 40 utentes		
Horário de funcionamento durante a semana	Abertura	19h00	
	Fecho	24h00	
	Hora de almoço	n. a.	
Horário de funcionamento ao fim de semana	Abertura	15h00	
	Fecho	17h00	
	Hora de almoço	n. a.	
Resposta certificada	Não		
Lista de espera	Não		
Recursos humanos	Outros: Professores de Educação Física		2

Resposta social: Centro de Atendimento/Acompanhamento e Animação			
Entidade prestadora: Associação dos Cegos e Ambliopes de Portugal - Delegação Distrital de Braga			
Acordo com a Segurança Social	Sim, 2002		
Outra fonte de financiamento	Não		
Número de lugares	Total	C/ acordo	S/ acordo
	323	50	273
Número de utentes	Total	C/ acordo	S/ acordo
	323	50	273
Concelho de residência dos utentes	Distrito de Braga: 323 utentes		
Horário de funcionamento durante a semana	Abertura	09h00	
	Fecho	17h30	
	Hora de almoço	n. a.	
Horário de funcionamento ao fim de semana	Abertura	n. a.	
	Fecho	n. a.	
	Hora de almoço	n. a.	
Resposta certificada	Não		
Lista de espera	Não		
Recursos humanos	Assistente Social	1	
	Psicólogo	1	
	Animador Sociocultural	1	
	Auxiliar de Serviços Gerais	1	
	Administrativo	1	
	Outros: Voluntário	1	

Resposta social: Creche			
Entidade prestadora: Centro Social de Cultura e Recreio da Silva			
Acordo com a Segurança Social	Sim, 2006		
Outra fonte de financiamento	Não		
Número de lugares	Total	C/ acordo	S/ acordo
	33	33	0
Número de utentes	Total	C/ acordo	S/ acordo
	33	33	0
Concelho de residência dos utentes	Barcelos - 33 crianças		
Horário de funcionamento durante a semana	Abertura	07h30	
	Fecho	19h30	
	Hora de almoço	n. a.	
Horário de funcionamento ao fim de semana	Abertura	n. a.	
	Fecho	n. a.	
	Hora de almoço	n. a.	
Resposta certificada	Não		
Lista de espera	Sim, 10 crianças		
Recursos humanos	Gestor de projeto	1	
	Educador de Infância	2	
	Ajudante de Ação Direta	3	
	Cozinheiro	1	
	Auxiliar de Serviços Gerais	3	
	Administrativo	1	

Resposta social: Centro de Atividades de Tempos Livres			
Entidade prestadora: Centro Social de Cultura e Recreio da Silva			
Acordo com a Segurança Social	Sim, 1990		
Outra fonte de financiamento	Sim		
Número de lugares	Total	C/ acordo	S/ acordo
	25	25	n.a.
Número de utentes	Total	C/ acordo	S/ acordo
	25	25	n.a.
Concelho de residência dos utentes	Barcelos - 25 crianças		
Horário de funcionamento durante a semana	Abertura	07h30	
	Fecho	19h30	
	Hora de almoço	n. a.	
Horário de funcionamento ao fim de semana	Abertura	n. a.	
	Fecho	n. a.	
	Hora de almoço	n. a.	
Resposta certificada	Não		
Lista de espera	Não		
Recursos humanos	Diretor Técnico	1	
	Educador de Infância	1	
	Ajudante de Ação Direta	2	
	Auxiliar de Serviços Gerais	3	

Resposta social: Serviço de Apoio Domiciliário			
Entidade prestadora: Centro Social de Cultura e Recreio da Silva			
Acordo com a Segurança Social	Sim, 1995		
Outra fonte de financiamento	Não		
Número de lugares	Total	C/ acordo	S/ acordo
	28	28	n.a.
Número de utentes	Total	C/ acordo	S/ acordo
	28	28	n.a.
Concelho de residência dos utentes	Barcelos - 28 utentes		
Horário de funcionamento durante a semana	Abertura	08h30	
	Fecho	17h00	
	Hora de almoço	n. a.	
Horário de funcionamento ao fim de semana	Abertura	n. a.	
	Fecho	n. a.	
	Hora de almoço	n. a.	
Resposta certificada	Não		
Lista de espera	Sim, 10 utentes		
Recursos humanos	Diretor Técnico	1	
	Assistente Social	1	
	Ajudante de Ação Direta	5	
	Cozinheiro	1	
	Auxiliar de Serviços Gerais	1	
	Administrativo	1	

Resposta social: Centro de dia			
Entidade prestadora: Centro Social de Cultura e Recreio da Silva			
Acordo com a Segurança Social	Sim, 2006		
Outra fonte de financiamento	Não		
Número de lugares	Total	C/ acordo	S/ acordo
	30	30	n.a.
Número de utentes	Total	C/ acordo	S/ acordo
	30	30	n.a.
Concelho de residência dos utentes	Barcelos - 30 utentes		
Horário de funcionamento durante a semana	Abertura	08h30	
	Fecho	18h30	
	Hora de almoço	n. a.	
Horário de funcionamento ao fim de semana	Abertura	n. a.	
	Fecho	n. a.	
	Hora de almoço	n. a.	
Resposta certificada	Não		
Lista de espera	Sim, 10 utentes		
Recursos humanos	Diretor Técnico	1	
	Assistente Social	1	
	Educador Social	1	
	Animador Sociocultural	1	
	Ajudante de Ação Direta	1	
	Cozinheiro	1	
	Auxiliar de Serviços Gerais	1	
	Motorista	1	
Administrativo	1		

Resposta social: Lar de Idosos			
Entidade prestadora: Centro Social de Cultura e Recreio da Silva			
Acordo com a Segurança Social	Sim, 2006		
Outra fonte de financiamento	Não		
Número de lugares	Total	C/ acordo	S/ acordo
	12	12	n.a.
Número de utentes	Total	C/ acordo	S/ acordo
	12	12	n.a.
Concelho de residência dos utentes	Barcelos - 12 idosos		
Horário de funcionamento durante a semana	Abertura	00h00	
	Fecho	24h00	
	Hora de almoço	n. a.	
Horário de funcionamento ao fim de semana	Abertura	00h00	
	Fecho	24h00	
	Hora de almoço	n. a.	
Resposta certificada	Não		
Lista de espera	Sim, 30 idosos		
Recursos humanos	Diretor Técnico	1	
	Assistente Social	1	
	Educador Social	1	
	Animador Sociocultural	1	
	Ajudante de Ação Direta	2	
	Cozinheiro	1	
	Auxiliar de Serviços Gerais	1	
	Motorista	1	
Administrativo	1		

Resposta social: Componente de Apoio à Família - Crianças			
Entidade prestadora: Centro Social de Cultura e Recreio da Silva			
Acordo com a Segurança Social	Não		
Outra fonte de financiamento	Sim, Câmara Municipal de Barcelos		
Número de lugares	Total	C/ acordo	S/ acordo
	45	0	45
Número de utentes	Total	C/ acordo	S/ acordo
	45	0	45
Concelho de residência dos utentes	Barcelos - 45 utentes		
Horário de funcionamento durante a semana	Abertura	07h30	
	Fecho	19h30	
	Hora de almoço	n. a.	
Horário de funcionamento ao fim de semana	Abertura	n. a.	
	Fecho	n. a.	
	Hora de almoço	n. a.	
Resposta certificada	Não		
Lista de espera	Não		
Recursos humanos	Diretor Técnico	1	
	Educador de Infância	1	
	Ajudante de Ação Direta	1	
	Auxiliar de Serviços Gerais	2	

Resposta social: Centro de Atividades de Tempos Livres			
Entidade prestadora: Centro Social de Aguiar - Barcelos			
Acordo com a Segurança Social	Sim, 2008		
Outra fonte de financiamento	Não		
Número de lugares	Total	C/ acordo	S/ acordo
	100	100	n.a
Número de utentes	Total	C/ acordo	S/ acordo
	75	75	0
Concelho de residência dos utentes	Barcelos - 75 crianças		
Horário de funcionamento durante a semana	Abertura	07h00	
	Fecho	19h00	
	Hora de almoço	n. a.	
Horário de funcionamento ao fim de semana	Abertura	n. a.	
	Fecho	n. a.	
	Hora de almoço	n. a.	
Resposta certificada	Não		
Lista de espera	Não		
Recursos humanos	Dirigente	1	
	Diretor Técnico	2	
	Animador Sociocultural	1	
	Cozinheiro	2	
	Auxiliar de Serviços Gerais	5	
	Administrativo	1	
	Motorista	1	
	Professores	2	
Monitor de dança	1		

Resposta social: Apoio Ambulatório			
Entidade prestadora: Associação de Pais e Amigos de Crianças			
Acordo com a Segurança Social	Sim, 1995		
Outra fonte de financiamento	Sim, participação simbólica dos utentes		
Número de lugares	Total	C/ acordo	S/ acordo
	300	100	200
Número de utentes	Total	C/ acordo	S/ acordo
	175	100	75
Concelho de residência dos utentes	Barcelos - 145 utentes Esposende - 30 utentes		
Horário de funcionamento durante a semana	Abertura	09h00	
	Fecho	18h00	
	Hora de almoço	n. a.	
Horário de funcionamento ao fim de semana	Abertura	n. a.	
	Fecho	n. a.	
	Hora de almoço	n. a.	
Resposta certificada	Sim, NP EN ISO 9001: 2008		
Lista de espera	Sim, 50 utentes		
Recursos humanos	Diretor Técnico	1	
	Assistente Social	1	
	Psicólogo	2	
	Auxiliar de Serviços Gerais	1	
	Administrativo	1	
	Fisioterapeutas	2	
	Terapeuta ocupacional	1	
	Terapeuta da fala	2	
	Técnico de reabilitação psicomotora	1	

Resposta social: Intervenção Precoce na Infância			
Entidade prestadora: Associação de Pais e Amigos de Crianças			
Acordo com a Segurança Social	Sim, 1998 e revisto em 2011		
Outra fonte de financiamento	Não		
Número de lugares	Total	C/ acordo	S/ acordo
	80	80	0
Número de utentes	Total	C/ acordo	S/ acordo
	80	80	0
Concelho de residência dos utentes	Barcelos - 60 utentes Esposende - 20 utentes		
Horário de funcionamento durante a semana	Abertura	09h00	
	Fecho	18h00	
	Hora de almoço	n. a.	
Horário de funcionamento ao fim de semana	Abertura	n. a.	
	Fecho	n. a.	
	Hora de almoço	n. a.	
Resposta certificada	Sim, NP EN ISO 9001: 2008		
Lista de espera	Sim, 56 utentes		
Recursos humanos	Assistente Social	1	
	Psicólogo	1	
	Fisioterapeuta	1	
	Terapeuta ocupacional	1	
	Terapeuta da fala	1	

Resposta social: Centro de Acolhimento Temporário			
Entidade prestadora: Associação de Pais e Amigos de Crianças			
Acordo com a Segurança Social	Sim, 1999		
Outra fonte de financiamento	Não		
Número de lugares	Total	C/ acordo	S/ acordo
	20	10	0
Número de utentes	Total	C/ acordo	S/ acordo
	10	10	0
Concelho de residência dos utentes	Barcelos - 10 utentes Braga - 0 utentes Vila Verde - 0 utentes		
Horário de funcionamento durante a semana	Abertura	00h00	
	Fecho	24h00	
	Hora de almoço	n. a.	
Horário de funcionamento ao fim de semana	Abertura	00h00	
	Fecho	24h00	
	Hora de almoço	n. a.	
Resposta certificada	Sim, NP EN ISO 9001: 2008		
Lista de espera	Não		
Recursos humanos	Diretor Técnico	1	
	Assistente Social	1	
	Psicólogo	1	
	Educador de Infância	1	
	Ajudante de Ação Direta	5	
	Auxiliar de Serviços Gerais	3	
	Administrativo	1	
Motorista	1		

Resposta social: Centro de Atividades Ocupacionais			
Entidade prestadora: Associação de Pais e Amigos de Crianças			
Acordo com a Segurança Social	Sim, 2007		
Outra fonte de financiamento	Sim, participação dos utentes		
Número de lugares	Total	C/ acordo	S/ acordo
	40	20	20
Número de utentes	Total	C/ acordo	S/ acordo
	20	20	0
Concelho de residência dos utentes	Barcelos - 20 utentes		
Horário de funcionamento durante a semana	Abertura	09h00	
	Fecho	18h00	
	Hora de almoço	n. a.	
Horário de funcionamento ao fim de semana	Abertura	n. a.	
	Fecho	n. a.	
	Hora de almoço	n. a.	
Resposta certificada	Sim, NP EN ISO 9001: 2008		
Lista de espera	Sim, 10 utentes		
Recursos humanos	Diretor Técnico	1	
	Assistente Social	1	
	Psicólogo	1	
	Animador Sociocultural	1	
	Auxiliar de Serviços Gerais	5	
	Administrativo	1	
	Motorista	1	
Professor	3		

Resposta social: Protocolo de Rendimento Social de Inserção			
Entidade prestadora: Associação de Pais e Amigos de Crianças			
Acordo com a Segurança Social	Sim, 2005		
Outra fonte de financiamento	Não		
Número de lugares	Total	C/ acordo	S/ acordo
	100	100	0
Número de utentes	Total	C/ acordo	S/ acordo
	100	100	0
Concelho de residência dos utentes	Barcelos - 100 utentes		
Horário de funcionamento durante a semana	Abertura	09h00	
	Fecho	17h30	
	Hora de almoço	n. a.	
Horário de funcionamento ao fim de semana	Abertura	n. a.	
	Fecho	n. a.	
	Hora de almoço	n. a.	
Resposta certificada	Sim, NP EN ISO 9001: 2008		
Lista de espera	Não		
Recursos humanos	Assistente Social	1	
	Psicólogo	1	
	Ajudante de Ação Direta	3	

Resposta social: Centro de Atividades de Tempos Livres			
Entidade prestadora: Casa do Povo de Alvito			
Acordo com a Segurança Social	Sim, 2004		
Outra fonte de financiamento	Sim, participação familiar		
Número de lugares	Total	C/ acordo	S/ acordo
	61	61	n. a.
Número de utentes	Total	C/ acordo	S/ acordo
	61	61	n. a.
Concelho de residência dos utentes	Barcelos - 61 crianças		
Horário de funcionamento durante a semana	Abertura	07h30	
	Fecho	19h00	
	Hora de almoço	n. a.	
Horário de funcionamento ao fim de semana	Abertura	n. a.	
	Fecho	n. a.	
	Hora de almoço	n. a.	
Resposta certificada	Sim, NP EN ISO 9001: 2008		
Lista de espera	Não		
Recursos humanos	Dirigente	1	
	Diretor Técnico	1	
	Assistente Social	1	
	Psicólogo	1	
	Educador Social	1	
	Animador Sociocultural	1	
	Cozinheiro	1	
	Administrativo	2	
	Motorista	1	
	Auxiliar de Ação Educativa	1	
	Professora de Apoio ao Estudo	1	

Resposta social: Creche			
Entidade prestadora: Casa do Povo de Alvito			
Acordo com a Segurança Social	Sim, 2004		
Outra fonte de financiamento	Sim, comparticipação familiar		
Número de lugares	Total	C/ acordo	S/ acordo
	45	45	n.a
Número de utentes	Total	C/ acordo	S/ acordo
	45	45	n.a
Concelho de residência dos utentes	Barcelos - 45 crianças		
Horário de funcionamento durante a semana	Abertura	07h30	
	Fecho	19h00	
	Hora de almoço	n. a.	
Horário de funcionamento ao fim de semana	Abertura	n. a.	
	Fecho	n. a.	
	Hora de almoço	n. a.	
Resposta certificada	Sim, NP EN ISO 9001: 2008		
Lista de espera	Não		
Recursos humanos	Dirigente	1	
	Diretor Técnico	1	
	Assistente Social	1	
	Psicólogo	1	
	Educador Social	1	
	Educador de Infância	2	
	Cozinheiro	1	
	Auxiliar de Serviços Gerais	1	
	Administrativo	2	
	Motorista	1	
	Auxiliares de Ação Educativa	8	
Ajudante de Ocupação	2		

Resposta social: Pré-escolar			
Entidade prestadora: Casa do Povo de Alvito			
Acordo com a Segurança Social	Sim, 2009		
Outra fonte de financiamento	Sim, comparticipação familiar		
Número de lugares	Total	C/ acordo	S/ acordo
	44	44	n.a.
Número de utentes	Total	C/ acordo	S/ acordo
	38	38	n.a.
Concelho de residência dos utentes	Barcelos - 38 crianças		
Horário de funcionamento durante a semana	Abertura	07h30	
	Fecho	19h00	
	Hora de almoço	n. a.	
Horário de funcionamento ao fim de semana	Abertura	n. a.	
	Fecho	n. a.	
	Hora de almoço	n. a.	
Resposta certificada	Sim, NP EN ISO 9001: 2008		
Lista de espera	Não		
Recursos humanos	Dirigente	1	
	Diretor Técnico	1	
	Assistente Social	1	
	Psicólogo	1	
	Educador de Infância	2	
	Cozinheiro	1	
	Administrativo	2	
	Motorista	1	
	Auxiliares de Ação Educativa	2	
	Ajudante de Ocupação	0	

Resposta social: Serviço de Apoio Domiciliário			
Entidade prestadora: Casa do Povo de Alvito			
Acordo com a Segurança Social	Sim, 2006		
Outra fonte de financiamento	Sim, participação familiar		
Número de lugares	Total	C/ acordo	S/ acordo
	14	10	n.a.
Número de utentes	Total	C/ acordo	S/ acordo
	13	10	3
Concelho de residência dos utentes	Barcelos - 13 Idosos		
Horário de funcionamento durante a semana	Abertura	09h00	
	Fecho	20h00	
	Hora de almoço	n. a.	
Horário de funcionamento ao fim de semana	Abertura	09h00	
	Fecho	12h00	
	Hora de almoço	n. a.	
Resposta certificada	Sim, NP EN ISO 9001: 2008		
Lista de espera	Não		
Recursos humanos	Dirigente	1	
	Diretor Técnico	1	
	Assistente Social	1	
	Psicólogo	1	
	Educador Social	1	
	Ajudante de Ação Direta	3	
	Cozinheiro	1	
	Administrativo	2	
	Motorista	1	
	Lavadeira	1	
	Costureira	1	

Resposta social: Centro de dia			
Entidade prestadora: Casa do Povo de Alvito			
Acordo com a Segurança Social	Sim, 2004		
Outra fonte de financiamento	Sim, participação familiar		
Número de lugares	Total	C/ acordo	S/ acordo
	20	15	n. a.
Número de utentes	Total	C/ acordo	S/ acordo
	20	15	5
Concelho de residência dos utentes	Barcelos - 20 Idosos		
Horário de funcionamento durante a semana	Abertura	09h00	
	Fecho	19h00	
	Hora de almoço	n. a.	
Horário de funcionamento ao fim de semana	Abertura	09h00	
	Fecho	12h00	
	Hora de almoço	n. a.	
Resposta certificada	Sim, NP EN ISO 9001: 2008		
Lista de espera	Não		
Recursos humanos	Dirigente	1	
	Diretor Técnico	1	
	Assistente Social	1	
	Psicólogo	1	
	Educador Social	1	
	Animador Sociocultural	1	
	Enfermeiro/médico ou profissional de saúde	1	
	Ajudante de Ação Direta	3	
	Cozinheiro	1	
	Administrativo	2	
	Motorista	1	

	Lavadeira	1
	Costureira	1

Resposta social: Lar de Idosos			
Entidade prestadora: Casa do Povo de Alvito			
Acordo com a Segurança Social	Sim, 2000		
Outra fonte de financiamento	Sim, comparticipação familiar e donativos		
Número de lugares	Total	C/ acordo	S/ acordo
	18	12	6
Número de utentes	Total	C/ acordo	S/ acordo
	18	12	6
Concelho de residência dos utentes	Barcelos - 17 idosos Ponte de Lima - 1 idoso		
Horário de funcionamento durante a semana	Abertura	00h00	
	Fecho	24h00	
	Hora de almoço	n. a.	
Horário de funcionamento ao fim de semana	Abertura	00h00	
	Fecho	24h00	
	Hora de almoço	n. a.	
Resposta certificada	Sim, NP EN ISO 9001: 2008		
Lista de espera	Sim, 32 idosos		
Recursos humanos	Dirigente	1	
	Diretor Técnico	1	
	Psicólogo	1	
	Assistente Social	1	
	Educador Social	1	
	Animador Sociocultural	1	
	Enfermeiro/médico ou profissional de saúde	2	
	Ajudante de Ação Direta	4	
	Cozinheiro	1	
	Auxiliar de Serviços Gerais	2	
	Motorista	1	

	Administrativo	2
	Ajudante de Ocupação	1
	Costureira	1
	Lavadeira	1

Resposta social: Centro de dia			
Entidade prestadora: Tributo à vida			
Acordo com a Segurança Social	Não		
Outra fonte de financiamento	Sim, utentes		
Número de lugares	Total	C/ acordo	S/ acordo
	25	0	25
Número de utentes	Total	C/ acordo	S/ acordo
	16	0	16
Concelho de residência dos utentes	Barcelos - 16 idosos		
Horário de funcionamento durante a semana	Abertura	08h00	
	Fecho	19h00	
	Hora de almoço	n. a.	
Horário de funcionamento ao fim de semana	Abertura	n. a.	
	Fecho	n. a.	
	Hora de almoço	n. a.	
Resposta certificada	Não		
Lista de espera	Não		
Recursos humanos	Dirigente	1	
	Diretor Técnico	1	
	Assistente Social	1	
	Psicólogo	1	
	Enfermeiro/médico ou profissional de saúde	1	
	Ajudante de Ação Direta	2	
	Auxiliar de Serviços Gerais	2	
	Ed. Física	1	

Resposta social: Intervenção Precoce na Infância			
Entidade prestadora: Associação de Pais e Amigos das Crianças Inadaptadas			
Acordo com a Segurança Social	Sim, 2011		
Outra fonte de financiamento	Não		
Número de lugares	Total	C/ acordo	S/ acordo
	70	70	0
Número de utentes	Total	C/ acordo	S/ acordo
	70	70	0
Concelho de residência dos utentes	Barcelos - 70 utentes		
Horário de funcionamento durante a semana	Abertura	09h00	
	Fecho	17h00	
	Hora de almoço	n. a.	
Horário de funcionamento ao fim de semana	Abertura	n. a.	
	Fecho	n. a.	
	Hora de almoço	n. a.	
Resposta certificada	Não (em certificação EQUASS EXCELLENCE)		
Lista de espera	Sim, 25 utentes		
Recursos humanos	Diretor Técnico	1	
	Assistente Social	1	
	Psicólogo	1	
	Educador de Infância	1	
	Fisioterapeuta	1	
	Terapeuta ocupacional	1	
	Terapeuta da fala	2	

Resposta social: Centro de Ensino Especial			
Entidade prestadora: Associação de Pais e Amigos das Crianças Inadaptadas			
Acordo com a Segurança Social	Não		
Outra fonte de financiamento	Sim, Ministério da Educação		
Número de lugares	Total	C/ acordo	S/ acordo
	30	0	30
Número de utentes	Total	C/ acordo	S/ acordo
	9	0	9
Concelho de residência dos utentes	Barcelos - 9 utentes		
Horário de funcionamento durante a semana	Abertura	08h30	
	Fecho	17h00	
	Hora de almoço	n. a.	
Horário de funcionamento ao fim de semana	Abertura	n. a.	
	Fecho	n. a.	
	Hora de almoço	n. a.	
Resposta certificada	Não		
Lista de espera	Não		
Recursos humanos	Diretor Técnico	1	
	Assistente Social	1	
	Psicólogo	1	
	Educador de Infância	2	
	Auxiliar de Serviços Gerais	2	
	Ajudante de estabelecimento de crianças e jovens	1	
	Auxiliar pedagógico ensino especial	2	
	Fisioterapeuta	1	
	Terapeuta ocupacional	1	
	Terapeuta da fala	1	

Resposta social: Centro de Formação Profissional			
Entidade prestadora: Associação de Pais e Amigos das Crianças Inadaptadas			
Acordo com a Segurança Social	Não		
Outra fonte de financiamento	Sim, IIEFP		
Número de lugares	Total	C/ acordo	S/ acordo
	48	0	48
Número de utentes	Total	C/ acordo	S/ acordo
	45	0	45
Concelho de residência dos utentes	Barcelos - 42 utentes Esposende - 3 utentes		
Horário de funcionamento durante a semana	Abertura	09h00	
	Fecho	17h00	
	Hora de almoço	n. a.	
Horário de funcionamento ao fim de semana	Abertura	n. a.	
	Fecho	n. a.	
	Hora de almoço	n. a.	
Resposta certificada	Sim, EQUASS		
Lista de espera	Não		
Recursos humanos	Dirigente	1	
	Diretor Técnico	1	
	Psicólogo	2	
	Auxiliar de Serviços Gerais	2	
	Administrativo	1	
	Motorista	1	
	Auxiliar de formador	2	
	Técnico de acompanhamento	1	
	Sociólogo	1	
	Formador	7	

Resposta social: Centro de Recursos Local			
Entidade prestadora: Associação de Pais e Amigos das Crianças Inadaptadas			
Acordo com a Segurança Social	Não		
Outra fonte de financiamento	Sim, IIEFP		
Número de lugares	Total	C/ acordo	S/ acordo
	35	0	35
Número de utentes	Total	C/ acordo	S/ acordo
	30	0	30
Concelho de residência dos utentes	Barcelos - 29 utentes Esposende - 1 utentes		
Horário de funcionamento durante a semana	Abertura	09h00	
	Fecho	17h00	
	Hora de almoço	n. a.	
Horário de funcionamento ao fim de semana	Abertura	n. a.	
	Fecho	n. a.	
	Hora de almoço	n. a.	
Resposta certificada	Sim, EQUASS		
Lista de espera	Não		
Recursos humanos	Psicólogo	1	

Resposta social: Centro de Atividades Ocupacionais			
Entidade prestadora: Associação de Pais e Amigos das Crianças Inadaptadas			
Acordo com a Segurança Social	Sim, 1996		
Outra fonte de financiamento	Não		
Número de lugares	Total	C/ acordo	S/ acordo
	50	50	0
Número de utentes	Total	C/ acordo	S/ acordo
	50	50	0
Concelho de residência dos utentes	Barcelos - 50 utentes		
Horário de funcionamento durante a semana	Abertura	08h30	
	Fecho	17h00	
	Hora de almoço	n. a.	
Horário de funcionamento ao fim de semana	Abertura	n. a.	
	Fecho	n. a.	
	Hora de almoço	n. a.	
Resposta certificada	Sim, EQUASS		
Lista de espera	21		
Recursos humanos	Diretor Técnico	1	
	Psicólogo	1	
	Auxiliar de Serviços Gerais	2	
	Administrativo	1	
	Monitores	3	
	Auxiliares	4	
	Professor	4	
	Terapeuta ocupacional	1	
	Terapeuta da fala	1	
	Fisioterapeuta	1	

Resposta social: Serviço de Apoio Domiciliário (idosos)			
Entidade prestadora: Associação de Pais e Amigos das Crianças Inadaptadas			
Acordo com a Segurança Social	Sim, 1998		
Outra fonte de financiamento	Não		
Número de lugares	Total	C/ acordo	S/ acordo
	22	22	0
Número de utentes	Total	C/ acordo	S/ acordo
	22	22	0
Concelho de residência dos utentes	Barcelos - 22 utentes		
Horário de funcionamento durante a semana	Abertura	08h00	
	Fecho	17h00	
	Hora de almoço	n. a.	
Horário de funcionamento ao fim de semana	Abertura	n. a.	
	Fecho	n. a.	
	Hora de almoço	n. a.	
Resposta certificada	Sim, EQUASS		
Lista de espera	Sim, 12 utentes		
Recursos humanos	Diretor Técnico	1	
	Psicólogo	1	
	Ajudante de Ação Direta	4	
	Administrativo	1	
	Sociólogo	1	
	Terapeuta ocupacional	1	
	Fisioterapeuta	1	

Resposta social: Lar Residencial			
Entidade prestadora: Associação de Pais e Amigos das Crianças Inadaptadas			
Acordo com a Segurança Social	Sim, 1999		
Outra fonte de financiamento	Não		
Número de lugares	Total	C/ acordo	S/ acordo
	10	10	0
Número de utentes	Total	C/ acordo	S/ acordo
	10	10	0
Concelho de residência dos utentes	Barcelos - 10 utentes		
Horário de funcionamento durante a semana	Abertura	00h00	
	Fecho	24h00	
	Hora de almoço	n. a.	
Horário de funcionamento ao fim de semana	Abertura	00h00	
	Fecho	24h00	
	Hora de almoço	n. a.	
Resposta certificada	Sim, EQUASS		
Lista de espera	Sim, 12 utentes		
Recursos humanos	Diretor Técnico	1	
	Psicólogo	1	
	Ajudante de Ação Direta	5	
	Auxiliar de Serviços Gerais	1	
	Sociólogo	1	

Resposta social: Centro de Recursos para a Inclusão			
Entidade prestadora: Associação de Pais e Amigos das Crianças Inadaptadas			
Acordo com a Segurança Social	Não		
Outra fonte de financiamento	Sim, Ministério da Educação		
Número de lugares	Total	C/ acordo	S/ acordo
	125	0	125
Número de utentes	Total	C/ acordo	S/ acordo
	125	0	125
Concelho de residência dos utentes	Barcelos - 85 utentes Esposende - 40 utentes		
Horário de funcionamento durante a semana	Abertura	09h00	
	Fecho	17h00	
	Hora de almoço	n. a.	
Horário de funcionamento ao fim de semana	Abertura	n. a.	
	Fecho	n. a.	
	Hora de almoço	n. a.	
Resposta certificada	Não		
Lista de espera	Não		
Recursos humanos	Diretor Técnico	1	
	Psicólogo	1	
	Terapeutas da Fala	2	
	Terapeutas ocupacionais	2	
	Fisioterapeuta	1	

Resposta social: Apoio local			
Entidade prestadora: SOPRO - Solidariedade e Promoção			
Acordo com a Segurança Social	Não		
Outra fonte de financiamento	Não		
Número de lugares	Total	C/ acordo	S/ acordo
	n.a	n.a.	n.a.
Número de utentes	Total	C/ acordo	S/ acordo
	40	0	40
Concelho de residência dos utentes	Barcelos - 40 utentes		
Horário de funcionamento durante a semana	Abertura	9h30	
	Fecho	18h00	
	Hora de almoço	12h30-14h00	
Horário de funcionamento ao fim de semana	Abertura	Não tem	
	Fecho	Não tem	
	Hora de almoço	Não tem	
Resposta certificada	Não		
Lista de espera	Não		
Recursos humanos	Assistente social		1

Resposta social: Apoio Psicológico a Doentes e Familiares Oncológicos Apoio Social a Doentes e Familiares Oncológicos Apoio de Enfermagem a Doentes Oncológicos			
Entidade prestadora: Unidade de Barcelos da Liga Portuguesa Contra o Cancro- Núcleo Regional Norte			
Acordo com a Segurança Social	Não		
Outra fonte de financiamento	Angariação de Fundos		
Número de lugares	Total	C/ acordo	S/ acordo
	n.a	n.a	n.a
Número de utentes	Total	C/ acordo	S/ acordo
	90	n.a	n.a
Concelho de residência dos utentes	90 - Barcelos		
Horário de funcionamento durante a semana	Abertura	11h00	
	Fecho	19h00	
	Hora de almoço	n. a.	
Horário de funcionamento ao fim de semana	Abertura	n. a.	
	Fecho	n. a.	
	Hora de almoço	n. a.	
Resposta certificada	Não		
Lista de espera	Não		
Recursos humanos	Dirigente	1	
	Diretor Técnico	1	
	Assistente Social		
	Psicólogo	8	
	Enfermeiro/ médico ou profissional de saúde	2	
	Administrativo	1	

Resposta social: Bolsa Solidária de Recursos (Banco dos Alimentos; Banco de Material Escolar; Banco de Material de Construção Civil; Farmácia Comunitária; Banco de Roupas, Calçado e Brinquedos; Banco de Ajudas Técnicas; Banco Local de Voluntariado)			
Entidade prestadora: Centro Zulmira Pereira Simões			
Acordo com a Segurança Social	Não		
Outra fonte de financiamento	Sim, vários parceiros públicos e privados		
Número de lugares	Total	C/ acordo	S/ acordo
	n.a	n.a	n.a
Número de utentes	Total	C/ acordo	S/ acordo
	n.a.	n.a	n.a
Concelho de residência dos utentes	-		
Horário de funcionamento durante a semana	Abertura	n. a.	
	Fecho	n. a.	
	Hora de almoço	n. a.	
Horário de funcionamento ao fim de semana	Abertura	n. a.	
	Fecho	n. a.	
	Hora de almoço	n. a.	
Resposta certificada	Não		
Lista de espera	Não		
Recursos humanos	-		-
	-		-
	-		-

Resposta social: Cabazes solidários			
Entidade prestadora: Centro Zulmira Pereira Simões			
Acordo com a Segurança Social	Não		
Outra fonte de financiamento	Sim, projeto Solidariedade -natural		
Número de lugares	Total	C/ acordo	S/ acordo
	n.a	n.a	n.a
Número de utentes	Total	C/ acordo	S/ acordo
	46	n.a	46
Concelho de residência dos utentes	46 - Barcelos		
Horário de funcionamento durante a semana	Abertura	n. a.	
	Fecho	n. a.	
	Hora de almoço	n. a.	
Horário de funcionamento ao fim de semana	Abertura	n. a.	
	Fecho	n. a.	
	Hora de almoço	n. a.	
Resposta certificada	Não		
Lista de espera	Sim, 2		
Recursos humanos	Diretor Técnico		1